LOT 1 (M)

MEB 210006

Kuddeboek	SP
Geb. dtm	2021-06-23
Oud.	2.7 jaar
Inteling	0%
DNS	U5141U002

Ouerskap	Vaar	Moer
DNS	✔	✔
Genomies		

HMV 170024 HH
Spn Mat. 103

2140851106
Spn Mat. 108

7121423579

2140853071
Oud. 19j | Gem. SI -
Kalwers - | Gespeen -

DP 080017

DP 150020
Oud. 9j | OEK 31m | TKP 354d
Kalwers 7 | Gespeen 6 | Spn. Mat. 100
Gem. SI 100 | Spn. Mat. 100

ESC 070076
Oud. 10j | Gem. SI 107
Kalwers 8 | Gespeen 8

MEB 170001
Oud. 7j | OEK 31m | TKP 340d
Kalwers 5 | Gespeen 4 | Spn. Mat. 116
Gem. SI 103 | KKG 6.63 | KKS 44.2
Kalwings: 19-09, 20-08, 21-06, 22-05, 23-05

HL 080143

ACA 110107
Spn Mat. 115

HCS 030010
Oud. 10j | Gem. SI 100
Kalwers 5 | Gespeen 5

SG 020005

ACA 050083
Oud. 13j | OEK 30m | TKP 380d
Kalwers 11 | Gespeen 11 | Spn. Mat. 85
Gem. SI 99 | Spn. Mat. 85

ACA 010054
Oud. 9j | Gem. SI 105
Kalwers 7 | Gespeen 6

MEB BOERDERY

Riversdale, Western Cape
mebboerdery@gmail.com

P/A M.J. BENSON, POS-BUS 347, RIVERSDAL, 6670

GEBRUIK IN KUDDE (4)

KOEIWAARDE	112
100	Kalfgemak Waarde
111	Kalfgroei Waarde
105	Melk Waarde
78	Onderhoudswaarde
110	Vrugbaarheidswaarde
GROEI WAARDE	-
KARKAS WAARDE	-
PRODUKSIE WAARDE	-

LOGIX GENETICS GENETICA
EBV Analise 2024-02-19

Kalf en Moeder				Vrugbaarheid			
Geb. Dir.	Geb. Mat.	Spn. Dir.	Spn. Mat.	Skr. Omtr.	Vers Vrugb.	Koei Vrugb.	Lanklew.
100	95	111	105	114	100	112	112
75%	*44%*	*61%*	*40%*	*18%*	*23%*	*14%*	*39%*

Na-Speen Groei			Raam			Karkas		
Na-Speen	GDT	VOV	Volw. Gewig	Hoogte	Lengte	OSO	Vet	Mar
107	120	116	122	118	120	-	-	-
30%	*16%*	*14%*	*22%*	*18%*	*18%*			

Miostatien	
Q204X	Nie Getoets
NT821	Nie Getoets
F94L	Nie Getoets

Geb. Gewig	205D Gewig	365D Gewig	540D Gewig	GDT Indeks	VOV Indeks	Skrotum	LH
40kg	340kg | *109 (2)*	476kg | *103 (2)*	-	-	-	- *(B1)*	-

VERKOPER OPMERKINGS:

© Saamgestel deur die Suid-Afrikaanse Stamboek en Diereverbeteringsvereniging.

Alle Stamboom- en Prestasiedata soos aangeteken op LOGIX op 21 Februarie 2024

LOT 2 (M)

BB 210628

Kuddeboek	**SP**
Geb. dtm	**2021-12-27**
Oud.	**2.2 jaar**
Inteling	**0%**
DNS	**U8971U001**

Ouerskap	Vaar	Moer
DNS	✔	
Genomies		

98 CHL
Spn Mat. 101

7613879841
Spn Mat. 101

FR1017031840

7613879072
Oud. 18j | Gem. SI -
Kalwers - | Gespeen -

RR 4 S
Oud. 11j | OEK - | TKP -
Kalwers - | Gespeen - | Spn. Mat. 108
Gem. SI - | Spn. Mat. 108

RRB0

RJ0
Oud. 14j | Gem. SI -
Kalwers - | Gespeen -

ELK 150001
Oud. 8j | OEK 35m | TKP 386d
Kalwers 6 | Gespeen 5 | Spn. Mat. 109
Gem. SI 98 | KKG - | KKS -

Kalwings: 18-09, 19-08, 20-08, 21-12, 23-01, 24-01

HQ 070141
Spn Mat. 109

MFET0016056

CY 020615
Oud. 7j | Gem. SI 114
Kalwers 3 | Gespeen 3

ELK 090004
Oud. 11j | OEK 23m | TKP 386d
Kalwers 9 | Gespeen 8 | Spn. Mat. 99
Gem. SI 100 | Spn. Mat. 99

BB 050788

ESS 070013
Oud. 14j | Gem. SI 97
Kalwers 12 | Gespeen 11

BIESIESVLEI BOERDERY

Lichtenburg, North West
0798980785
dewald@tacet.co.za

POSBUS 523, LICHTENBURG, 2740

KOEIWAARDE	**68**
80	Kalfgemak Waarde
80	Kalfgroei Waarde
105	Melk Waarde
114	Onderhoudswaarde
95	Vrugbaarheidswaarde
GROEI WAARDE	-
KARKAS WAARDE	-
PRODUKSIE WAARDE	-

LOGIX GENETICS GENETICA
EBV Analise 2024-02-19

Kalf en Moeder				Vrugbaarheid			
Geb. Dir.	Geb. Mat.	Spn. Dir.	Spn. Mat.	Skr. Omtr.	Vers Vrugb.	Koei Vrugb.	Lanklew.
81	99	80	105	84	98	95	90
76%	*42%*	*53%*	*41%*	*17%*	*34%*	*14%*	*42%*

Na-Speen Groei			Raam			Karkas		
Na-Speen	GDT	VOV	Volw. Gewig	Hoogte	Lengte	OSO	Vet	Mar
81	81	83	86	85	82	-	-	-
42%	*15%*	*12%*	*21%*	*17%*	*17%*			

Miostatien	
Q204X	Nie Getoets
NT821	Nie Getoets
F94L	Nie Getoets

Geb. Gewig	205D Gewig	365D Gewig	540D Gewig	GDT Indeks	VOV Indeks	Skrotum	LH
45kg	257kg | *98 (2)*	400kg | *99 (3)*	-	-	-	- *(B1)*	-

VERKOPER OPMERKINGS: Direkte Monster seun, geteel uit HQ07-141 dogter

© Saamgestel deur die Suid-Afrikaanse Stamboek en Diereverbeteringsvereniging.

Alle Stamboom- en Prestasiedata soos aangeteken op LOGIX op 21 Februarie 2024

LOT 3 (M)

BUR 210028

Kuddeboek	SP
Geb. dtm	2021-10-02
Oud.	2.4 jaar
Inteling	1%
DNS	U7515U003

Ouerskap	Vaar	Moer
DNS	✔	
Genomies		

BUR 190028
Spn Mat. 96

BUR 180107
Oud. 5j | OEK 31m | TKP 346d
Kalwers 4 | Gespeen 3 | Spn. Mat. 98
Gem. SI 101 | KKG 6.04 | KKS -

Kalwings: 20-11, 21-10, 22-10, 23-09

0332
Spn Mat. 70

ACA 100027
Oud. 14j | OEK 38m | TKP 405d
Kalwers 11 | Gespeen 9 | Spn. Mat. 123
Gem. SI 102 | Spn. Mat. 123

HH 110004
Spn Mat. 94

DP 160023
Oud. 6j | OEK 25m | TKP 403d
Kalwers 5 | Gespeen 5 | Spn. Mat. 96
Gem. SI 100 | Spn. Mat. 96

4017

6120 P
Oud. 19j | Gem. SI -
Kalwers - | Gespeen -

ACA 060080

ACA 060084
Oud. 15j | Gem. SI 105
Kalwers 9 | Gespeen 7

4240983344

HH 080030
Oud. 4j | Gem. SI 95
Kalwers 1 | Gespeen 1

DP 120001

DP 120032
Oud. 11j | Gem. SI 99
Kalwers 9 | Gespeen 8

C.I. BURGER

Schweizer-Reneke, North West
0829440754
claraiburger@gmail.com

POSBUS 662, VLEESCHKRAAL,
SCHWEIZER RENEKE, 2780

KOEIWAARDE	**99**
115	Kalfgemak Waarde
90	Kalfgroei Waarde
96	Melk Waarde
99	Onderhoudswaarde
99	Vrugbaarheidswaarde
GROEI WAARDE	**95**
KARKAS WAARDE	**-**
PRODUKSIE WAARDE	**97**

LOGIX GENETICS GENETICA
EBV Analise 2024-02-19

Kalf en Moeder				Vrugbaarheid			
Geb. Dir.	Geb. Mat.	Spn. Dir.	Spn. Mat.	Skr. Omtr.	Vers Vrugb.	Koei Vrugb.	Lanklew.
114	94	90	96	99	102	98	108
73%	46%	63%	44%	29%	30%	17%	42%

Na-Speen Groei			Raam			Karkas		
Na-Speen	GDT	VOV	Volw. Gewig	Hoogte	Lengte	OSO	Vet	Mar
94	99	98	101	94	96	-	-	-
36%	27%	18%	24%	29%	28%			

Miostatien	
Q204X	Nie Getoets
NT821	Nie Getoets
F94L	Nie Getoets

Geb. Gewig	205D Gewig	365D Gewig	540D Gewig	GDT Indeks	VOV Indeks	Skrotum	LH
32kg	285kg | *98 (5)*	440kg | *100 (1)*	-	-	-	- *(B1)*	-

VERKOPER OPMERKINGS: 'n Bul met baie diepte en breedte

© Saamgestel deur die Suid-Afrikaanse Stamboek en Diereverbeteringsvereniging.

Alle Stamboom- en Prestasiedata soos aangeteken op LOGIX op 21 Februarie 2024

LOT 4 (M)

GE 210012

Kuddeboek	SP
Geb. dtm	2021-11-10
Oud.	2.3 jaar
Inteling	8%

Ouerskap	Vaar	Moer
DNS		
Genomies		

GE 180017
Spn Mat. 74

5811102125
Spn Mat. 67

1893105537

5813099561
Oud. 29j | Gem. SI -
Kalwers - | Gespeen -

GE 140007
Oud. 9j | OEK 36m | TKP 404d
Kalwers 6 | Gespeen 4 | Spn. Mat. 82
Gem. SI 92 | Spn. Mat. 82

WY 090012

WY 080002
Oud. 11j | Gem. SI 101
Kalwers 8 | Gespeen 7

WY 090012
Spn Mat. 111

BB 060827

BB 060831
Oud. 11j | Gem. SI 106
Kalwers 7 | Gespeen 7

GE 140003
Oud. 10j | OEK 29m | TKP 380d
Kalwers 8 | Gespeen 8 | Spn. Mat. 97
Gem. SI 99 | KKG 7.5 | KKS 43.2

Kalwings: 16-07, 18-01, 18-11, 19-10, 20-09, 21-11, 22-10, 23-10

MF 050067
Oud. 11j | OEK 38m | TKP 491d
Kalwers 6 | Gespeen 4 | Spn. Mat. 66
Gem. SI 90 | Spn. Mat. 66

ESC 010085

MF 010023
Oud. 9j | Gem. SI 98
Kalwers 4 | Gespeen 2

GERUNE FAMILIE TRUST

Stella, North West
0723860411
ruanerasmus09@gmail.com

POSBUS 12, KAMEEL, 8603

KOEIWAARDE	91
95	Kalfgemak Waarde
103	Kalfgroei Waarde
88	Melk Waarde
94	Onderhoudswaarde
102	Vrugbaarheidswaarde
GROEI WAARDE	-
KARKAS WAARDE	-
PRODUKSIE WAARDE	-

LOGIX GENETICS GENETIKA
EBV Analise 2024-02-19

Kalf en Moeder				Vrugbaarheid			
Geb. Dir.	Geb. Mat.	Spn. Dir.	Spn. Mat.	Skr. Omtr.	Vers Vrugb.	Koei Vrugb.	Lanklew.
100	63	103	88	105	102	102	109
75%	47%	70%	49%	23%	28%	15%	45%

Na-Speen Groei			Raam			Karkas		
Na-Speen	GDT	VOV	Volw. Gewig	Hoogte	Lengte	OSO	Vet	Mar
111	110	100	106	110	107	-	-	-
50%	21%	13%	30%	23%	23%			

Miostatien	
Q204X	Nie Getoets
NT821	Nie Getoets
F94L	Nie Getoets

Geb. Gewig	205D Gewig	365D Gewig	540D Gewig	GDT Indeks	VOV Indeks	Skrotum	LH
46kg	255kg | 94 (3)	344kg | 105 (2)	-	-	-	- (B1)	-

VERKOPER OPMERKINGS: Inentings: Supavax; Respirivax

© Saamgestel deur die Suid-Afrikaanse Stamboek en Diereverbeteringsvereniging.

Alle Stamboom- en Prestasiedata soos aangeteken op LOGIX op 21 Februarie 2024

LOT 5 (M)

HQ 210803

Kuddeboek	SP
Geb. dtm	2021-08-15
Oud.	2.5 jaar
Inteling	0%
DNS	ZOCA202235399

Ouerskap	Vaar	Moer
DNS	✔	
Genomies		

LEC 180083
Spn Mat. 109

MC345134
Spn Mat. 92

MC310603

PFC360331
Oud. 22j | Gem. SI -
Kalwers - | Gespeen -

ACA 070039
Oud. 14j | OEK 39m | TKP 383d
Kalwers 11 | Gespeen 11 | Spn. Mat. 128
Gem. SI 108 | Spn. Mat. 128

DK 010029

ACA 040094
Oud. 19j | Gem. SI 94
Kalwers 1 | Gespeen 1

HQ 161101
Oud. 7j | OEK 23m | TKP 357d
Kalwers 6 | Gespeen 4 | Spn. Mat. 114
Gem. SI 110 | KKG 6.6 | KKS 49

Kalwings: 18-09, 20-01, 20-09, 21-08, 22-09, 23-08

HQ 130203
Spn Mat. 98

HQ 090279

HQ 040017
Oud. 14j | Gem. SI 103
Kalwers 9 | Gespeen 8

HQ 141005
Oud. 7j | OEK 24m | TKP 359d
Kalwers 6 | Gespeen 5 | Spn. Mat. 108
Gem. SI 100 | Spn. Mat. 108

HQ 110902

HQ 090265
Oud. 11j | Gem. SI 103
Kalwers 8 | Gespeen 6

CRONLAIS BK

Sannieshof, North West
johan@gaucon.co.za

P/A HIQ CHAROLAIS, POS-BUS 800, SANNIESHOF, 2760

KOEIWAARDE	118
85	Kalfgemak Waarde
124	Kalfgroei Waarde
109	Melk Waarde
98	Onderhoudswaarde
99	Vrugbaarheidswaarde
GROEI WAARDE	-
KARKAS WAARDE	-
PRODUKSIE WAARDE	-

LOGIX GENETICS GENETICA
EBV Analise 2024-02-19

Kalf en Moeder				Vrugbaarheid			
Geb. Dir.	Geb. Mat.	Spn. Dir.	Spn. Mat.	Skr. Omtr.	Vers Vrugb.	Koei Vrugb.	Lanklew.
83	118	124	109	128	89	103	105
76%	*48%*	*70%*	*49%*	*20%*	*31%*	*17%*	*42%*

Na-Speen Groei			Raam			Karkas		
Na-Speen	GDT	VOV	Volw. Gewig	Hoogte	Lengte	OSO	Vet	Mar
112	129	127	102	124	127	-	-	-
46%	*18%*	*9%*	*30%*	*19%*	*19%*			

Miostatien	
Q204X	Nie Getoets
NT821	Nie Getoets
F94L	Nie Getoets

Geb. Gewig	205D Gewig	365D Gewig	540D Gewig	GDT Indeks	VOV Indeks	Skrotum	LH
46kg	294kg | *114 (7)*	392kg | *109 (2)*	-	-	-	- *(B1)*	-

VERKOPER OPMERKINGS: Stoetbul, 3.5-Ster gradering met n Koeiwaarde van 118. Weeg 950kg op 2.5 jaar. Tornado is geteel uit CEDARDALE ZEAL bloedlyn - van die beste genetika. Inentings: Lam, Spons, Milt, Knopvel, Piliguard, Slenkdal en Drie Dae Stywesiekte

© Saamgestel deur die Suid-Afrikaanse Stamboek en Diereverbeteringsvereniging.

Alle Stamboom- en Prestasiedata soos aangeteken op LOGIX op 21 Februarie 2024

LOT 6 (M)

MEB 210008

Kuddeboek	**SP**
Geb. dtm	**2021-08-18**
Oud.	**2.5 jaar**
Inteling	**1%**
DNS	**U5983U002**

Ouerskap	Vaar	Moer
DNS	✔	✔
Genomies		

HMV 170004 HH
Spn Mat. 90

MEB 190002
Oud. 4j | OEK 29m | TKP 350d
Kalwers 3 | Gespeen 2 | Spn. Mat. 90
Gem. SI 100 | KKG 5.73 | KKS 41.2
Kalwings: 21-08, 22-08, 23-07

DP 130044
Spn Mat. 73

ESC 050130
Oud. 15j | OEK 36m | TKP 426d
Kalwers 9 | Gespeen 7 | Spn. Mat. 101
Gem. SI 101 | Spn. Mat. 101

DP 140059
Spn Mat. 86

DP 150027
Oud. 4j | OEK 30m | TKP 448d
Kalwers 3 | Gespeen 3 | Spn. Mat. 90
Gem. SI 99 | Spn. Mat. 90

DP 090024

ESC 070110
Oud. 9j | Gem. SI 97
Kalwers 6 | Gespeen 6

FR7196111819

ESC 030022
Oud. 9j | Gem. SI 100
Kalwers 3 | Gespeen 1

WDC 080048

MC 070015
Oud. 16j | Gem. SI 99
Kalwers 8 | Gespeen 8

DP 120001

DP 100006
Oud. 8j | Gem. SI 98
Kalwers 6 | Gespeen 6

MEB BOERDERY

Riversdale, Western Cape
mebboerdery@gmail.com

P/A M.J. BENSON, POS-
BUS 347, RIVERSDAL, 6670

KOEIWAARDE	**84**
112	Kalfgemak Waarde
84	Kalfgroei Waarde
89	Melk Waarde
92	Onderhoudswaarde
96	Vrugbaarheidswaarde
GROEI WAARDE	**83**
KARKAS WAARDE	**-**
PRODUKSIE WAARDE	**82**

LOGIX GENETICS GENETIKA
EBV Analise 2024-02-19

Kalf en Moeder				Vrugbaarheid			
Geb. Dir.	Geb. Mat.	Spn. Dir.	Spn. Mat.	Skr. Omtr.	Vers Vrugb.	Koei Vrugb.	Lanklew.
112	90	84	89	81	95	96	101
73%	*45%*	*63%*	*40%*	*39%*	*24%*	*17%*	*42%*

Na-Speen Groei			Raam			Karkas		
Na-Speen	GDT	VOV	Volw. Gewig	Hoogte	Lengte	OSO	Vet	Mar
88	84	86	108	85	83	-	-	-
46%	*28%*	*12%*	*27%*	*32%*	*30%*			

Miostatien	
Q204X	Nie Getoets
NT821	Nie Getoets
F94L	Nie Getoets

Geb. Gewig	205D Gewig	365D Gewig	540D Gewig	GDT Indeks	VOV Indeks	Skrotum	LH
39kg	262kg | *100 (3)*	386kg | *98 (3)*	-	-	-	- *(B1)*	-

VERKOPER OPMERKINGS:

© Saamgestel deur die Suid-Afrikaanse Stamboek en Diereverbeteringsvereniging.

Alle Stamboom- en Prestasiedata soos aangeteken op LOGIX op 21 Februarie 2024

LOT 7 (M)

MEB 210010

Kuddeboek	**SP**
Geb. dtm	**2021-08-26**
Oud.	**2.5 jaar**
Inteling	**1%**
DNS	**U5983U004**

Ouerskap	Vaar	Moer
DNS	✔	✔
Genomies		

HMV 170004 HH
Spn Mat. 90

DP 130044
Spn Mat. 73

DP 090024

ESC 070110
Oud. 9j | Gem. SI 97
Kalwers 6 | Gespeen 6

ESC 050130
Oud. 15j | OEK 36m | TKP 426d
Kalwers 9 | Gespeen 7 | Spn. Mat. 101
Gem. SI 101 | Spn. Mat. 101

FR7196111819

ESC 030022
Oud. 9j | Gem. SI 100
Kalwers 3 | Gespeen 1

MEB 160002
Oud. 8j | OEK 35m | TKP 324d
Kalwers 6 | Gespeen 4 | Spn. Mat. 86
Gem. SI 101 | KKG 5.92 | KKS 44
Kalwings: 18-12, 19-11, 20-09, 21-08, 22-07, 23-06

ACA 100105
Spn Mat. 78

ACA 050095

ACA 030074
Oud. 12j | Gem. SI 101
Kalwers 9 | Gespeen 8

ACA 050083
Oud. 13j | OEK 30m | TKP 380d
Kalwers 11 | Gespeen 11 | Spn. Mat. 85
Gem. SI 99 | Spn. Mat. 85

SG 020005

ACA 010054
Oud. 9j | Gem. SI 105
Kalwers 7 | Gespeen 6

MEB BOERDERY

Riversdale, Western Cape
mebboerdery@gmail.com

P/A M.J. BENSON, POS-
BUS 347, RIVERSDAL, 6670

GEBRUIK IN KUDDE (1)

KOEIWAARDE	**87**
102	Kalfgemak Waarde
96	Kalfgroei Waarde
88	Melk Waarde
80	Onderhoudswaarde
109	Vrugbaarheidswaarde
GROEI WAARDE	**93**
KARKAS WAARDE	**-**
PRODUKSIE WAARDE	**87**

LOGIX GENETICS GEMETRIX
EBV Analise 2024-02-19

Kalf en Moeder				Vrugbaarheid			
Geb. Dir.	Geb. Mat.	Spn. Dir.	Spn. Mat.	Skr. Omtr.	Vers Vrugb.	Koei Vrugb.	Lanklew.
102	93	96	88	94	104	110	108
75%	*50%*	*64%*	*43%*	*38%*	*27%*	*18%*	*46%*

Na-Speen Groei			Raam			Karkas		
Na-Speen	GDT	VOV	Volw. Gewig	Hoogte	Lengte	OSO	Vet	Mar
101	92	90	120	95	95	-	-	-
47%	*26%*	*14%*	*28%*	*30%*	*29%*			

Miostatien	
Q204X	Nie Getoets
NT821	Nie Getoets
F94L	Nie Getoets

Geb. Gewig	205D Gewig	365D Gewig	540D Gewig	GDT Indeks	VOV Indeks	Skrotum	LH
46kg	**281kg** | *105 (3)*	**433kg** | *105 (3)*	-	-	-	- *(B1)*	-

VERKOPER OPMERKINGS:

© Saamgestel deur die Suid-Afrikaanse Stamboek en Diereverbeteringsvereniging.

Alle Stamboom- en Prestasiedata soos aangeteken op LOGIX op 21 Februarie 2024

LOT 8 (M)

BUR 210005

Kuddeboek	**SP**
Geb. dtm	**2021-03-29**
Oud.	**2.9 jaar**
Inteling	**2%**
DNS	**U5408U012**

Ouerskap	Vaar	Moer
DNS	✔	
Genomies		

BUR 180100
Spn Mat. 108

ACA 090015
Oud. 14j | OEK 33m | TKP 419d
Kalwers 10 | Gespeen 8 | Spn. Mat. 81
Gem. SI 102 | KKG 5.47 | KKS 45.8

Kalwings: 11-11, 13-03, 14-12, 15-11, 17-01, 18-02, 19-02, 20-01, 21-03, 22-03

ELK 120002
Spn Mat. 120

ACA 120112
Oud. 11j | OEK 31m | TKP 377d
Kalwers 9 | Gespeen 8 | Spn. Mat. 96
Gem. SI 99 | Spn. Mat. 96

ACA 030107
Spn Mat. 47

ACA 040080
Oud. 6j | OEK 25m | TKP 382d
Kalwers 4 | Gespeen 3 | Spn. Mat. 101
Gem. SI 101 | Spn. Mat. 101

HQ 070141

ESS 070016
Oud. 12j | Gem. SI 100
Kalwers 10 | Gespeen 9

ACA 070020

ACA 030136
Oud. 12j | Gem. SI 100
Kalwers 10 | Gespeen 9

ESC 000039

ESR 960055
Oud. 9j | Gem. SI 100
Kalwers 6 | Gespeen 3

ACA 000093

ESC 990095
Oud. 9j | Gem. SI 97
Kalwers 7 | Gespeen 6

C.I. BURGER

Schweizer-Reneke, North West
0829440754
claraiburger@gmail.com

POSBUS 662, VLEESCHKRAAL,
SCHWEIZER RENEKE, 2780

KOEIWAARDE	**107**
117	Kalfgemak Waarde
97	Kalfgroei Waarde
93	Melk Waarde
101	Onderhoudswaarde
103	Vrugbaarheidswaarde
GROEI WAARDE	**97**
KARKAS WAARDE	**-**
PRODUKSIE WAARDE	**104**

LOGIX GENETICS GENETICA
EBV Analise 2024-02-19

Kalf en Moeder				Vrugbaarheid			
Geb. Dir.	Geb. Mat.	Spn. Dir.	Spn. Mat.	Skr. Omtr.	Vers Vrugb.	Koei Vrugb.	Lanklew.
118	75	97	93	111	100	104	107
75%	*52%*	*55%*	*49%*	*27%*	*37%*	*23%*	*47%*

Na-Speen Groei			Raam			Karkas		
Na-Speen	GDT	VOV	Volw. Gewig	Hoogte	Lengte	OSO	Vet	Mar
96	98	95	99	99	103	-	-	-
42%	*24%*	*20%*	*31%*	*27%*	*26%*			

Miostatien	
Q204X	Nie Getoets
NT821	Nie Getoets
F94L	Nie Getoets

Geb. Gewig	205D Gewig	365D Gewig	540D Gewig	GDT Indeks	VOV Indeks	Skrotum	LH
34kg	337kg | *100 (1)*	499kg | *101 (2)*	-	-	-	- *(B1)*	-

VERKOPER OPMERKINGS: Uitstekende bul, seun van 'n bul wat uitgevoer is na Botswana. Die bul het baie lengte.

© Saamgestel deur die Suid-Afrikaanse Stamboek en Diereverbeteringsvereniging.

Alle Stamboom- en Prestasiedata soos aangeteken op LOGIX op 21 Februarie 2024

LOT 9 (M)

BUR 220015

Kuddeboek	SP
Geb. dtm	2022-03-09
Oud.	2 jaar
Inteling	1%
DNS	U11248U014

Ouerskap	Vaar	Moer
DNS	✔	
Genomies		

BB 180004
Spn Mat. 108

ACA 110052
Oud. 12j | OEK 25m | TKP 402d
Kalwers 10 | Gespeen 8 | Spn. Mat. 88
Gem. SI 99 | KKG 5.18 | KKS 41.4

Kalwings: 13-06, 15-01, 15-11, 16-12, 18-01, 19-05, 20-03, 20-12, 22-03, 23-05

BB 150068
Spn Mat. 122

ACA 060078
Oud. 15j | OEK 30m | TKP 455d
Kalwers 11 | Gespeen 8 | Spn. Mat. 89
Gem. SI 99 | Spn. Mat. 89

ACA 070020
Spn Mat. 86

ACA 040058
Oud. 9j | OEK 38m | TKP 428d
Kalwers 6 | Gespeen 6 | Spn. Mat. 101
Gem. SI 104 | Spn. Mat. 101

8504242275

CZ 120001
Oud. 11j | Gem. SI 99
Kalwers 7 | Gespeen 6

SG 020005

HCS 971297
Oud. 12j | Gem. SI 96
Kalwers 5 | Gespeen 4

ACA 000093

ACA 990160
Oud. 11j | Gem. SI 102
Kalwers 7 | Gespeen 8

1403/1

ACA 020047
Oud. 9j | Gem. SI 93
Kalwers 4 | Gespeen 4

C.I. BURGER

Schweizer-Reneke, North West
0829440754
claraiburger@gmail.com

POSBUS 662, VLEESCHKRAAL,
SCHWEIZER RENEKE, 2780

KOEIWAARDE	100
97	Kalfgemak Waarde
103	Kalfgroei Waarde
98	Melk Waarde
98	Onderhoudswaarde
106	Vrugbaarheidswaarde
GROEI WAARDE	-
KARKAS WAARDE	-
PRODUKSIE WAARDE	-

LOGIX GENETICS | GENETICA
EBV Analise 2024-02-19

Kalf en Moeder				Vrugbaarheid			
Geb. Dir.	Geb. Mat.	Spn. Dir.	Spn. Mat.	Skr. Omtr.	Vers Vrugb.	Koei Vrugb.	Lanklew.
97	91	103	98	95	102	107	97
78%	51%	55%	48%	21%	36%	22%	46%

Na-Speen Groei			Raam			Karkas		
Na-Speen	GDT	VOV	Volw. Gewig	Hoogte	Lengte	OSO	Vet	Mar
102	89	88	102	90	92	-	-	-
42%	18%	13%	30%	21%	20%			

Miostatien	
Q204X	Nie Getoets
NT821	Nie Getoets
F94L	Nie Getoets

Geb. Gewig	205D Gewig	365D Gewig	540D Gewig	GDT Indeks	VOV Indeks	Skrotum	LH
39kg	353kg | 101 (2)	464kg | 100 (1)	-	-	-	- (B1)	-

VERKOPER OPMERKINGS: ‘n Jong bul met baie potensiaal om enige kudde vorentoe te vat.

© Saamgestel deur die Suid-Afrikaanse Stamboek en Diereverbeteringsvereniging.

Alle Stamboom- en Prestasiedata soos aangeteken op LOGIX op 21 Februarie 2024

LOT 10 (M)

STER210007

Kuddeboek	SP
Geb. dtm	2021-12-05
Oud.	2.2 jaar
Inteling	0%

Ouerskap	Vaar	Moer
DNS		
Genomies		

GE 180017
Spn Mat. 74

5811102125
Spn Mat. 67

1893105537

5813099561
Oud. 29j | Gem. SI -
Kalwers - | Gespeen -

GE 140007
Oud. 9j | OEK 36m | TKP 404d
Kalwers 6 | Gespeen 4 | Spn. Mat. 82
Gem. SI 92 | Spn. Mat. 82

WY 090012

WY 080002
Oud. 11j | Gem. SI 101
Kalwers 8 | Gespeen 7

SW 170042
Oud. 6j | OEK 35m | TKP 377d
Kalwers 4 | Gespeen 2 | Spn. Mat. 120
Gem. SI 113 | KKG 8.39 | KKS 43.8
Kalwings: 20-10, 21-12, 22-12, 23-11

WDC 110032 HH
Spn Mat. 105

4296105603

WDC 060048
Oud. 9j | Gem. SI 106
Kalwers 4 | Gespeen 4

SW 060049
Oud. 13j | OEK 35m | TKP 368d
Kalwers 9 | Gespeen 8 | Spn. Mat. 120
Gem. SI 107 | Spn. Mat. 120

SW 030012

SW 980005
Oud. 10j | Gem. SI 101
Kalwers 6 | Gespeen 6

GERUNE FAMILIE TRUST

Stella, North West
0723860411
ruanerasmus09@gmail.com

POSBUS 12, KAMEEL, 8603

KOEIWAARDE	92
82	Kalfgemak Waarde
115	Kalfgroei Waarde
94	Melk Waarde
77	Onderhoudswaarde
95	Vrugbaarheidswaarde
GROEI WAARDE	116
KARKAS WAARDE	-
PRODUKSIE WAARDE	95

LOGIX GENETICS GENETICA
EBV Analise 2024-02-19

Kalf en Moeder				Vrugbaarheid			
Geb. Dir.	Geb. Mat.	Spn. Dir.	Spn. Mat.	Skr. Omtr.	Vers Vrugb.	Koei Vrugb.	Lanklew.
84	95	115	94	114	99	94	102
75%	*45%*	*73%*	*47%*	*30%*	*31%*	*20%*	*44%*

Na-Speen Groei			Raam			Karkas		
Na-Speen	GDT	VOV	Volw. Gewig	Hoogte	Lengte	OSO	Vet	Mar
114	115	110	123	113	114	-	-	-
50%	*27%*	*15%*	*29%*	*30%*	*29%*			

Miostatien	
Q204X	Nie Getoets
NT821	Nie Getoets
F94L	Nie Getoets

Geb. Gewig	205D Gewig	365D Gewig	540D Gewig	GDT Indeks	VOV Indeks	Skrotum	LH
43kg	249kg | *114 (2)*	353kg | *113 (2)*	-	-	-	- *(B1)*	-

VERKOPER OPMERKINGS: Inentings: Supavax; Respirivax

© Saamgestel deur die Suid-Afrikaanse Stamboek en Diereverbeteringsvereniging.

Alle Stamboom- en Prestasiedata soos aangeteken op LOGIX op 21 Februarie 2024

LOT 11 (M)

HQ 210802

Kuddeboek	SP
Geb. dtm	2021-08-11
Oud.	2.5 jaar
Inteling	1%
DNS	ZOCA202235398

Ouerskap	Vaar	Moer
DNS	✔	
Genomies		

LEC 180083
Spn Mat. 109

HQ 190202
Oud. 5j | OEK 30m | TKP 401d
Kalwers 3 | Gespeen 2 | Spn. Mat. 107
Gem. SI 107 | KKG 7.34 | KKS 54.6
Kalwings: 21-08, 22-09, 23-10

MC345134
Spn Mat. 92

ACA 070039
Oud. 14j | OEK 39m | TKP 383d
Kalwers 11 | Gespeen 11 | Spn. Mat. 128
Gem. SI 108 | Spn. Mat. 128

WDC 080076
Spn Mat. 102

HQ 090263
Oud. 11j | OEK 35m | TKP 416d
Kalwers 8 | Gespeen 6 | Spn. Mat. 105
Gem. SI 103 | Spn. Mat. 105

MC310603

PFC360331
Oud. 22j | Gem. SI -
Kalwers - | Gespeen -

DK 010029

ACA 040094
Oud. 19j | Gem. SI 94
Kalwers 1 | Gespeen 1

VB 000016

WDC 050048
Oud. 12j | Gem. SI 109
Kalwers 9 | Gespeen 7

HQ 050036

CY 020555
Oud. 8j | Gem. SI 99
Kalwers 5 | Gespeen 3

CRONLAIS BK

Sannieshof, North West
johan@gaucon.co.za

P/A HIQ CHAROLAIS, POS-BUS 800, SANNIESHOF, 2760

KOEIWAARDE	121
123	Kalfgemak Waarde
97	Kalfgroei Waarde
108	Melk Waarde
114	Onderhoudswaarde
86	Vrugbaarheidswaarde
GROEI WAARDE	-
KARKAS WAARDE	-
PRODUKSIE WAARDE	-

LOGIX GENETICS | GENETIKA
EBV Analise 2024-02-19

Kalf en Moeder				Vrugbaarheid			
Geb. Dir.	Geb. Mat.	Spn. Dir.	Spn. Mat.	Skr. Omtr.	Vers Vrugb.	Koei Vrugb.	Lanklew.
118	118	97	108	118	87	87	105
75%	45%	69%	46%	27%	32%	19%	44%

Na-Speen Groei			Raam			Karkas		
Na-Speen	GDT	VOV	Volw. Gewig	Hoogte	Lengte	OSO	Vet	Mar
94	114	110	86	107	108	-	-	-
46%	24%	12%	25%	27%	25%			

Miostatien	
Q204X	Nie Getoets
NT821	Nie Getoets
F94L	Nie Getoets

Geb. Gewig	205D Gewig	365D Gewig	540D Gewig	GDT Indeks	VOV Indeks	Skrotum	LH
35kg	246kg | 97 (7)	315kg | 91 (2)	-	-	-	- (B1)	-

VERKOPER OPMERKINGS: Stoetbul, 4-Ster gradering met n Koeiwaarde van 121. Lightning is geteel uit CEDARDALE ZEAL bloedlyn - van die beste genetika. Inentings: Lam, Spons, Milt, Knopvel, Piliguard, Slenkdal en Drie Dae Stywesiekte

© Saamgestel deur die Suid-Afrikaanse Stamboek en Diereverbeteringsvereniging.

Alle Stamboom- en Prestasiedata soos aangeteken op LOGIX op 21 Februarie 2024

LOT 12 (M)

HQ 210810

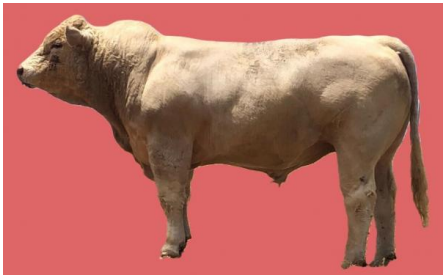

Kuddeboek	SP
Geb. dtm	2021-08-27
Oud.	2.5 jaar
Inteling	0%
DNS	ZOCA202235403

Ouerskap	Vaar	Moer
DNS	✔	
Genomies		

CRONLAIS BK

Sannieshof, North West
johan@gaucon.co.za

P/A HIQ CHAROLAIS, POS-BUS 800, SANNIESHOF, 2760

LEC 180083
Spn Mat. 109

MC345134
Spn Mat. 92

MC310603

PFC360331
Oud. 22j | Gem. SI -
Kalwers - | Gespeen -

ACA 070039
Oud. 14j | OEK 39m | TKP 383d
Kalwers 11 | Gespeen 11 | Spn. Mat. 128
Gem. SI 108 | Spn. Mat. 128

DK 010029

ACA 040094
Oud. 19j | Gem. SI 94
Kalwers 1 | Gespeen 1

HQ 151105
Oud. 8j | OEK 28m | TKP 408d
Kalwers 6 | Gespeen 5 | Spn. Mat. 97
Gem. SI 98 | KKG 7.51 | KKS 40.6

Kalwings: 18-03, 19-05, 20-04, 21-08, 22-09, 23-10

HQ 130203
Spn Mat. 98

HQ 090279

HQ 040017
Oud. 14j | Gem. SI 103
Kalwers 9 | Gespeen 8

HQ 080231
Oud. 13j | OEK 34m | TKP 486d
Kalwers 8 | Gespeen 7 | Spn. Mat. 115
Gem. SI 108 | Spn. Mat. 115

8894104162

CY 030727
Oud. 6j | Gem. SI 105
Kalwers 4 | Gespeen 2

KOEIWAARDE	101
86	Kalfgemak Waarde
108	Kalfgroei Waarde
106	Melk Waarde
112	Onderhoudswaarde
91	Vrugbaarheidswaarde
GROEI WAARDE	-
KARKAS WAARDE	-
PRODUKSIE WAARDE	-

LOGIX GENETICS GENETICA
EBV Analise 2024-02-19

Kalf en Moeder				Vrugbaarheid			
Geb. Dir.	Geb. Mat.	Spn. Dir.	Spn. Mat.	Skr. Omtr.	Vers Vrugb.	Koei Vrugb.	Lanklew.
86	101	108	106	107	87	94	109
76%	47%	69%	48%	23%	35%	17%	43%

Na-Speen Groei			Raam			Karkas		
Na-Speen	GDT	VOV	Volw. Gewig	Hoogte	Lengte	OSO	Vet	Mar
103	110	116	88	108	107	-	-	-
51%	20%	10%	25%	22%	21%			

Miostatien	
Q204X	Nie Getoets
NT821	Nie Getoets
F94L	Nie Getoets

Geb. Gewig	205D Gewig	365D Gewig	540D Gewig	GDT Indeks	VOV Indeks	Skrotum	LH
43kg	241kg | *91 (7)*	347kg | *99 (4)*	-	-	-	- *(B1)*	-

VERKOPER OPMERKINGS: Goed gebalanseerde 3-Ster bul - ideaal vir verse. Rodger is geteel uit CEDARDALE ZEAL bloedlyn - van die beste genetika. Inentings: Lam, Spons, Milt, Knopvel, Piliguard, Slenkdal en Drie Dae Stywesiekte

© Saamgestel deur die Suid-Afrikaanse Stamboek en Diereverbeteringsvereniging.

Alle Stamboom- en Prestasiedata soos aangeteken op LOGIX op 21 Februarie 2024

LOT 13 (M)

MEB 210002

Kuddeboek	**SP**
Geb. dtm	**2021-01-26**
Oud.	**3.1 jaar**
Inteling	**0%**
DNS	**U336U002**

Ouerskap	Vaar	Moer
DNS	✔	✔
Genomies		

HMV 170004 HH
Spn Mat. 90

DP 130044
Spn Mat. 73

DP 090024

ESC 070110
Oud. 9j | Gem. SI 97
Kalwers 6 | Gespeen 6

ESC 050130
Oud. 15j | OEK 36m | TKP 426d
Kalwers 9 | Gespeen 7 | Spn. Mat. 101
Gem. SI 101 | Spn. Mat. 101

FR7196111819

ESC 030022
Oud. 9j | Gem. SI 100
Kalwers 3 | Gespeen 1

ACA 150045
Oud. 8j | OEK 36m | TKP 334d
Kalwers 7 | Gespeen 4 | Spn. Mat. 74
Gem. SI 100 | KKG 5.74 | KKS 41.8
Kalwings: 18-05, 19-04, 20-03, 21-01, 22-01, 22-11, 23-11

ACA 090129 HH
Spn Mat. 72

4296105603

ACA 070006
Oud. 17j | Gem. SI 108
Kalwers 11 | Gespeen 9

ACA 070049
Oud. 15j | OEK 30m | TKP 395d
Kalwers 11 | Gespeen 9 | Spn. Mat. 77
Gem. SI 99 | Spn. Mat. 77

SG 020005

HCS 001562
Oud. 11j | Gem. SI 98
Kalwers 5 | Gespeen 4

MEB BOERDERY

Riversdale, Western Cape
mebboerdery@gmail.com

P/A M.J. BENSON, POS-BUS 347, RIVERSDAL, 6670

GEBRUIK IN KUDDE (2)

KOEIWAARDE	**98**
118	Kalfgemak Waarde
94	Kalfgroei Waarde
82	Melk Waarde
100	Onderhoudswaarde
106	Vrugbaarheidswaarde
GROEI WAARDE	**97**
KARKAS WAARDE	**-**
PRODUKSIE WAARDE	**97**

LOGIX GENETICS GENETIKA
EBV Analise 2024-02-19

Kalf en Moeder				Vrugbaarheid			
Geb. Dir.	Geb. Mat.	Spn. Dir.	Spn. Mat.	Skr. Omtr.	Vers Vrugb.	Koei Vrugb.	Lanklew.
116	101	94	82	100	106	105	107
77%	*50%*	*54%*	*42%*	*40%*	*30%*	*20%*	*47%*

Na-Speen Groei			Raam			Karkas		
Na-Speen	GDT	VOV	Volw. Gewig	Hoogte	Lengte	OSO	Vet	Mar
89	94	88	100	94	95	-	-	-
44%	*28%*	*16%*	*28%*	*32%*	*31%*			

Miostatien	
Q204X	Nie Getoets
NT821	Nie Getoets
F94L	Nie Getoets

Geb. Gewig	205D Gewig	365D Gewig	540D Gewig	GDT Indeks	VOV Indeks	Skrotum	LH
47kg	281kg | *100 (1)*	425kg | *100 (1)*	-	-	-	- *(B1)*	-

VERKOPER OPMERKINGS:

© Saamgestel deur die Suid-Afrikaanse Stamboek en Diereverbeteringsvereniging.

Alle Stamboom- en Prestasiedata soos aangeteken op LOGIX op 21 Februarie 2024

LOT 14 (M)

BUR 210015

Kuddeboek	**SP**
Geb. dtm	**2021-07-28**
Oud.	**2.6 jaar**
Inteling	**0%**
DNS	**U5867U027**

Ouerskap	Vaar	Moer
DNS	✔	✔
Genomies		

BUR 190028
Spn Mat. 96

0332
Spn Mat. 70

4017

6120 P
Oud. 19j | Gem. SI -
Kalwers - | Gespeen -

ACA 100027
Oud. 14j | OEK 38m | TKP 405d
Kalwers 11 | Gespeen 9 | Spn. Mat. 123
Gem. SI 102 | Spn. Mat. 123

ACA 060080

ACA 060084
Oud. 15j | Gem. SI 105
Kalwers 9 | Gespeen 7

BUR 170060
Oud. 7j | OEK 30m | TKP 376d
Kalwers 5 | Gespeen 3 | Spn. Mat. 93
Gem. SI 103 | KKG 6.21 | KKS 43

Kalwings: 19-07, 20-08, 21-07, 22-10, 23-08

WDC 120011
Spn Mat. 65

WDC 090027

WDC 090055
Oud. 4j | Gem. SI 121
Kalwers 1 | Gespeen 1

HH 110033
Oud. 12j | OEK 35m | TKP 399d
Kalwers 9 | Gespeen 9 | Spn. Mat. 108
Gem. SI 101 | Spn. Mat. 108

HH 080035

HH 080034
Oud. 5j | Gem. SI 96
Kalwers 3 | Gespeen 3

C.I. BURGER

Schweizer-Reneke, North West
0829440754
claraiburger@gmail.com

POSBUS 662, VLEESCHKRAAL,
SCHWEIZER RENEKE, 2780

KOEIWAARDE	**94**
105	Kalfgemak Waarde
98	Kalfgroei Waarde
94	Melk Waarde
85	Onderhoudswaarde
88	Vrugbaarheidswaarde
GROEI WAARDE	**90**
KARKAS WAARDE	**-**
PRODUKSIE WAARDE	**92**

LOGIX GENETICS GENETIKA
EBV Analise 2024-02-19

Kalf en Moeder				Vrugbaarheid			
Geb. Dir.	Geb. Mat.	Spn. Dir.	Spn. Mat.	Skr. Omtr.	Vers Vrugb.	Koei Vrugb.	Lanklew.
106	87	98	94	102	97	86	109
72%	*47%*	*63%*	*45%*	*26%*	*32%*	*18%*	*43%*

Na-Speen Groei			Raam			Karkas		
Na-Speen	GDT	VOV	Volw. Gewig	Hoogte	Lengte	OSO	Vet	Mar
101	94	88	115	99	100	-	-	-
44%	*24%*	*13%*	*23%*	*27%*	*26%*			

Miostatien	
Q204X	Nie Getoets
NT821	Nie Getoets
F94L	Nie Getoets

Geb. Gewig	205D Gewig	365D Gewig	540D Gewig	GDT Indeks	VOV Indeks	Skrotum	LH
36kg	333kg | *103 (4)*	447kg | *101 (4)*	-	-	-	- *(B1)*	-

VERKOPER OPMERKINGS: Hierdie bul dra die Poena-geen. Hy is uit die bekende bul Ledger uit.

© Saamgestel deur die Suid-Afrikaanse Stamboek en Diereverbeteringsvereniging.

Alle Stamboom- en Prestasiedata soos aangeteken op LOGIX op 21 Februarie 2024

LOT 15 (M)

BUR 210034

Kuddeboek	**SP**
Geb. dtm	**2021-11-03**
Oud.	**2.3 jaar**
Inteling	**0%**
DNS	**U7515U006**

Ouerskap	Vaar	Moer
DNS	✔	✔
Genomies		

ELK 120002
Spn Mat. 120

HH 110033
Oud. 12j | OEK 35m | TKP 399d
Kalwers 9 | Gespeen 9 | Spn. Mat. 108
Gem. SI 101 | KKG 5.17 | KKS 46.9

Kalwings: 14-08, 15-08, 16-09, 17-08, 18-12, 19-12, 20-11, 21-11, 23-04

HQ 070141
Spn Mat. 109

ESS 070016
Oud. 12j | OEK 28m | TKP 379d
Kalwers 10 | Gespeen 9 | Spn. Mat. 92
Gem. SI 100 | Spn. Mat. 92

HH 080035
Spn Mat. 108

HH 080034
Oud. 5j | OEK 36m | TKP 380d
Kalwers 3 | Gespeen 3 | Spn. Mat. 111
Gem. SI 96 | Spn. Mat. 111

MFET0016056

CY 020615
Oud. 7j | Gem. SI 114
Kalwers 3 | Gespeen 3

JPB 980019

ESS 030013
Oud. 7j | Gem. SI -
Kalwers 4 | Gespeen -

M493861

HH 040181
Oud. 4j | Gem. SI 102
Kalwers 2 | Gespeen 2

M493861

HH 050231
Oud. 3j | Gem. SI 98
Kalwers 1 | Gespeen 1

C.I. BURGER

Schweizer-Reneke, North West
0829440754
claraiburger@gmail.com

POSBUS 662, VLEESCHKRAAL,
SCHWEIZER RENEKE, 2780

KOEIWAARDE	**103**
107	Kalfgemak Waarde
88	Kalfgroei Waarde
113	Melk Waarde
97	Onderhoudswaarde
126	Vrugbaarheidswaarde
GROEI WAARDE	**88**
KARKAS WAARDE	**-**
PRODUKSIE WAARDE	**99**

LOGIX GENETICS | GENETIKA
EBV Analise 2024-02-19

Kalf en Moeder				Vrugbaarheid			
Geb. Dir.	Geb. Mat.	Spn. Dir.	Spn. Mat.	Skr. Omtr.	Vers Vrugb.	Koei Vrugb.	Lanklew.
105	102	88	113	101	119	125	98
78%	*61%*	*72%*	*59%*	*30%*	*45%*	*28%*	*56%*

Na-Speen Groei			Raam			Karkas		
Na-Speen	GDT	VOV	Volw. Gewig	Hoogte	Lengte	OSO	Vet	Mar
91	90	85	103	91	90	-	-	-
54%	*26%*	*23%*	*39%*	*31%*	*30%*			

Miostatien	
Q204X	Nie Getoets
NT821	Nie Getoets
F94L	Nie Getoets

Geb. Gewig	205D Gewig	365D Gewig	540D Gewig	GDT Indeks	VOV Indeks	Skrotum	LH
34kg	**301kg** | *104 (5)*	**440kg** | *100 (1)*	-	-	-	- *(B1)*	-

VERKOPER OPMERKINGS: Die bul is uit die Poena-gene wat oom Willie Hallatt geteel het. Hy is ook ‘n seun van ‘n embrio skenker koei.

© Saamgestel deur die Suid-Afrikaanse Stamboek en Diereverbeteringsvereniging.

Alle Stamboom- en Prestasiedata soos aangeteken op LOGIX op 21 Februarie 2024

LOT 16 (M)

HQ 210811

Kuddeboek	SP
Geb. dtm	2021-08-28
Oud.	2.5 jaar
Inteling	0%
DNS	ZOCA202235404

Ouerskap	Vaar	Moer
DNS	✔	
Genomies		

LEC 180083
Spn Mat. 109

MC345134
Spn Mat. 92

MC310603

PFC360331
Oud. 22j | Gem. SI -
Kalwers - | Gespeen -

ACA 070039
Oud. 14j | OEK 39m | TKP 383d
Kalwers 11 | Gespeen 11 | Spn. Mat. 128
Gem. SI 108 | Spn. Mat. 128

DK 010029

ACA 040094
Oud. 19j | Gem. SI 94
Kalwers 1 | Gespeen 1

HQ 161203
Oud. 7j | OEK 27m | TKP 322d
Kalwers 6 | Gespeen 4 | Spn. Mat. 75
Gem. SI 90 | KKG 5.94 | KKS 37.5
Kalwings: 19-03, 20-02, 20-09, 21-08, 22-09, 23-08

HQ 130203
Spn Mat. 98

HQ 090279

HQ 040017
Oud. 14j | Gem. SI 103
Kalwers 9 | Gespeen 8

HQ 120304
Oud. 5j | OEK 32m | TKP 397d
Kalwers 3 | Gespeen 3 | Spn. Mat. 100
Gem. SI 106 | Spn. Mat. 100

8552394134

HQ 090263
Oud. 11j | Gem. SI 103
Kalwers 8 | Gespeen 6

CRONLAIS BK

Sannieshof, North West
johan@gaucon.co.za

P/A HIQ CHAROLAIS, POS-BUS 800, SANNIESHOF, 2760

KOEIWAARDE	101
102	Kalfgemak Waarde
103	Kalfgroei Waarde
92	Melk Waarde
111	Onderhoudswaarde
92	Vrugbaarheidswaarde
GROEI WAARDE	-
KARKAS WAARDE	-
PRODUKSIE WAARDE	-

LOGIX GENETICS GENETIKA
EBV Analise 2024-02-19

Kalf en Moeder				Vrugbaarheid			
Geb. Dir.	Geb. Mat.	Spn. Dir.	Spn. Mat.	Skr. Omtr.	Vers Vrugb.	Koei Vrugb.	Lanklew.
99	131	103	92	109	88	95	106
76%	*47%*	*70%*	*48%*	*22%*	*35%*	*18%*	*43%*

Na-Speen Groei			Raam			Karkas		
Na-Speen	GDT	VOV	Volw. Gewig	Hoogte	Lengte	OSO	Vet	Mar
92	109	110	89	106	106	-	-	-
51%	*19%*	*12%*	*27%*	*21%*	*20%*			

Miostatien	
Q204X	Nie Getoets
NT821	Nie Getoets
F94L	Nie Getoets

Geb. Gewig	205D Gewig	365D Gewig	540D Gewig	GDT Indeks	VOV Indeks	Skrotum	LH
39kg	244kg | *94 (7)*	307kg | *90 (4)*	-	-	-	- *(B1)*	-

VERKOPER OPMERKINGS: Nog n goed gebalanseerde 3-Ster bul - ideaal vir verse. Steven is geteel uit CEDARDALE ZEAL bloedlyn - van die beste genetika. Inentings: Lam, Spons, Milt, Knopvel, Piliguard, Slenkdal en Drie Dae Stywesiekte

© Saamgestel deur die Suid-Afrikaanse Stamboek en Diereverbeteringsvereniging.

Alle Stamboom- en Prestasiedata soos aangeteken op LOGIX op 21 Februarie 2024

LOT 17 (M)

MEB 210009

Kuddeboek	SP
Geb. dtm	2021-08-22
Oud.	2.5 jaar
Inteling	1%
DNS	U5983U003

Ouerskap	Vaar	Moer
DNS	✔	✔
Genomies		

HMV 170004 HH
Spn Mat. 90

MEB 190003
Oud. 4j | OEK 28m | TKP 359d
Kalwers 3 | Gespeen 2 | Spn. Mat. 92
Gem. SI 98 | KKG 6.37 | KKS 43.9
Kalwings: 21-08, 22-08, 23-08

DP 130044
Spn Mat. 73

ESC 050130
Oud. 15j | OEK 36m | TKP 426d
Kalwers 9 | Gespeen 7 | Spn. Mat. 101
Gem. SI 101 | Spn. Mat. 101

DP 140059
Spn Mat. 86

CS 060018
Oud. 14j | OEK 35m | TKP 388d
Kalwers 12 | Gespeen 12 | Spn. Mat. 96
Gem. SI 101 | Spn. Mat. 96

DP 090024

ESC 070110
Oud. 9j | Gem. SI 97
Kalwers 6 | Gespeen 6

FR7196111819

ESC 030022
Oud. 9j | Gem. SI 100
Kalwers 3 | Gespeen 1

WDC 080048

MC 070015
Oud. 16j | Gem. SI 99
Kalwers 8 | Gespeen 8

CS 010006

CS 990015
Oud. 9j | Gem. SI 100
Kalwers 4 | Gespeen 3

MEB BOERDERY

Riversdale, Western Cape
mebboerdery@gmail.com

P/A M.J. BENSON, POS-
BUS 347, RIVERSDAL, 6670

KOEIWAARDE	78
100	Kalfgemak Waarde
85	Kalfgroei Waarde
93	Melk Waarde
100	Onderhoudswaarde
92	Vrugbaarheidswaarde
GROEI WAARDE	82
KARKAS WAARDE	-
PRODUKSIE WAARDE	77

LOGIX GENETICS GENETICA
EBV Analise 2024-02-19

Kalf en Moeder				Vrugbaarheid			
Geb. Dir.	Geb. Mat.	Spn. Dir.	Spn. Mat.	Skr. Omtr.	Vers Vrugb.	Koei Vrugb.	Lanklew.
100	91	85	93	77	97	92	100
76%	47%	64%	42%	39%	25%	18%	43%

Na-Speen Groei			Raam			Karkas		
Na-Speen	GDT	VOV	Volw. Gewig	Hoogte	Lengte	OSO	Vet	Mar
92	82	81	100	84	82	-	-	-
46%	27%	12%	29%	31%	30%			

Miostatien	
Q204X	Nie Getoets
NT821	Nie Getoets
F94L	Nie Getoets

Geb. Gewig	205D Gewig	365D Gewig	540D Gewig	GDT Indeks	VOV Indeks	Skrotum	LH
42kg	255kg | 95 (3)	387kg | 97 (3)	-	-	-	- (B1)	-

VERKOPER OPMERKINGS:

© Saamgestel deur die Suid-Afrikaanse Stamboek en Diereverbeteringsvereniging.

Alle Stamboom- en Prestasiedata soos aangeteken op LOGIX op 21 Februarie 2024

LOT 18 (M)

BB 220664

Kuddeboek	SP
Geb. dtm	2022-02-28
Oud.	2 jaar
Inteling	7%
DNS	U11653U025

Ouerskap	Vaar	Moer
DNS	✔	
Genomies		

BB 200060 HH
Spn Mat. 113

FR 7121954046
Spn Mat. 101

4522794020

FR 7121135711
Oud. 18j | Gem. SI -
Kalwers - | Gespeen -

WDC 090095
Oud. 13j | OEK 35m | TKP 383d
Kalwers 10 | Gespeen 8 | Spn. Mat. 126
Gem. SI 101 | Spn. Mat. 126

CZ 060041

RI 000033
Oud. 11j | Gem. SI 106
Kalwers 7 | Gespeen 6

BB 190047
Oud. 4j | OEK 27m | TKP 576d
Kalwers 2 | Gespeen 1 | Spn. Mat. 119
Gem. SI 103 | KKG - | KKS -
Kalwings: 22-02, 23-09

BB 150092 HH
Spn Mat. 128

TB 060460

WDC 090095
Oud. 13j | Gem. SI 101
Kalwers 10 | Gespeen 8

WDC 140077
Oud. 9j | OEK 38m | TKP 378d
Kalwers 6 | Gespeen 6 | Spn. Mat. 98
Gem. SI 98 | Spn. Mat. 98

CZ 110027

WDC 070018
Oud. 14j | Gem. SI 101
Kalwers 10 | Gespeen 9

BIESIESVLEI BOERDERY

Lichtenburg, North West
0798980785
dewald@tacet.co.za

POSBUS 523, LICHTENBURG, 2740

KOEIWAARDE	106
102	Kalfgemak Waarde
95	Kalfgroei Waarde
115	Melk Waarde
98	Onderhoudswaarde
110	Vrugbaarheidswaarde
GROEI WAARDE	-
KARKAS WAARDE	-
PRODUKSIE WAARDE	-

LOGIX GENETICS GENETICA
EBV Analise 2024-02-19

Kalf en Moeder				Vrugbaarheid			
Geb. Dir.	Geb. Mat.	Spn. Dir.	Spn. Mat.	Skr. Omtr.	Vers Vrugb.	Koei Vrugb.	Lanklew.
101	102	95	115	95	113	108	103
76%	40%	66%	40%	21%	30%	15%	38%

Na-Speen Groei			Raam			Karkas		
Na-Speen	GDT	VOV	Volw. Gewig	Hoogte	Lengte	OSO	Vet	Mar
93	100	92	102	99	100	-	-	-
32%	19%	13%	15%	21%	21%			

Miostatien	
Q204X	Nie Getoets
NT821	Nie Getoets
F94L	Nie Getoets

Geb. Gewig	205D Gewig	365D Gewig	540D Gewig	GDT Indeks	VOV Indeks	Skrotum	LH
38kg	291kg | *103 (3)*	-	475kg | *100 (1)*	-	-	- *(B2)*	-

VERKOPER OPMERKINGS: Jong bul, geteel uit Fase C Goue meriete bul

© Saamgestel deur die Suid-Afrikaanse Stamboek en Diereverbeteringsvereniging.

Alle Stamboom- en Prestasiedata soos aangeteken op LOGIX op 21 Februarie 2024

LOT 19 (M)

BUR 210043

Kuddeboek	**SP**
Geb. dtm	**2021-12-28**
Oud.	**2.2 jaar**
Inteling	**1%**

Ouerskap	Vaar	Moer
DNS		
Genomies		

BUR 170056
Spn Mat. 98

BUR 160051
Oud. 7j | OEK 33m | TKP 408d
Kalwers 4 | Gespeen 2 | Spn. Mat. 74
Gem. SI 102 | KKG 5.1 | KKS -
Kalwings: 19-07, 20-09, 21-12, 22-12

HQ 111101
Spn Mat. 116

ACA 090015
Oud. 14j | OEK 33m | TKP 419d
Kalwers 10 | Gespeen 8 | Spn. Mat. 81
Gem. SI 102 | Spn. Mat. 81

ACA 090129 HH
Spn Mat. 72

ACA 140015
Oud. 10j | OEK 32m | TKP 401d
Kalwers 7 | Gespeen 7 | Spn. Mat. 81
Gem. SI 101 | Spn. Mat. 81

HQ 080230

HQ 070118
Oud. 8j | Gem. SI 99
Kalwers 4 | Gespeen 4

ACA 030107

ACA 040080
Oud. 6j | Gem. SI 101
Kalwers 4 | Gespeen 3

4296105603

ACA 070006
Oud. 17j | Gem. SI 108
Kalwers 11 | Gespeen 9

ACA 070020

ACA 080053
Oud. 13j | Gem. SI 105
Kalwers 8 | Gespeen 6

C.I. BURGER

Schweizer-Reneke, North West
0829440754
claraiburger@gmail.com

POSBUS 662, VLEESCHKRAAL,
SCHWEIZER RENEKE, 2780

KOEIWAARDE	**110**
106	Kalfgemak Waarde
114	Kalfgroei Waarde
87	Melk Waarde
99	Onderhoudswaarde
96	Vrugbaarheidswaarde
GROEI WAARDE	**112**
KARKAS WAARDE	**-**
PRODUKSIE WAARDE	**110**

LOGIX GENETICS GENETICA
EBV Analise 2024-02-19

Kalf en Moeder				Vrugbaarheid			
Geb. Dir.	Geb. Mat.	Spn. Dir.	Spn. Mat.	Skr. Omtr.	Vers Vrugb.	Koei Vrugb.	Lanklew.
107	88	114	87	120	98	96	109
76%	*48%*	*65%*	*42%*	*24%*	*29%*	*18%*	*47%*

Na-Speen Groei			Raam			Karkas		
Na-Speen	GDT	VOV	Volw. Gewig	Hoogte	Lengte	OSO	Vet	Mar
106	110	103	101	107	113	-	-	-
40%	*22%*	*16%*	*26%*	*24%*	*23%*			

Miostatien	
Q204X	Nie Getoets
NT821	Nie Getoets
F94L	Nie Getoets

Geb. Gewig	205D Gewig	365D Gewig	540D Gewig	GDT Indeks	VOV Indeks	Skrotum	LH
34kg	291kg | *99 (5)*	498kg | *100 (1)*	-	-	-	- *(B1)*	-

VERKOPER OPMERKINGS: Baie dik en diep bul.

© Saamgestel deur die Suid-Afrikaanse Stamboek en Diereverbeteringsvereniging.

Alle Stamboom- en Prestasiedata soos aangeteken op LOGIX op 21 Februarie 2024

LOT 20 (M)

BUR 220002

Kuddeboek	SP
Geb. dtm	2022-02-04
Oud.	2.1 jaar
Inteling	1%
DNS	U11248U034

Ouerskap	Vaar	Moer
DNS	✔	
Genomies		

BUR 170056
Spn Mat. 98

HQ 111101
Spn Mat. 116

HQ 080230

HQ 070118
Oud. 8j | Gem. SI 99
Kalwers 4 | Gespeen 4

ACA 090015
Oud. 14j | OEK 33m | TKP 419d
Kalwers 10 | Gespeen 8 | Spn. Mat. 81
Gem. SI 102 | Spn. Mat. 81

ACA 030107

ACA 040080
Oud. 6j | Gem. SI 101
Kalwers 4 | Gespeen 3

BUR 170086
Oud. 6j | OEK 36m | TKP 397d
Kalwers 4 | Gespeen 2 | Spn. Mat. 116
Gem. SI 99 | KKG 5.22 | KKS -

Kalwings: 20-10, 22-02, 23-02, 24-01

ELK 120002
Spn Mat. 120

HQ 070141

ESS 070016
Oud. 12j | Gem. SI 100
Kalwers 10 | Gespeen 9

ACA 060074
Oud. 17j | OEK 29m | TKP 413d
Kalwers 14 | Gespeen 11 | Spn. Mat. 112
Gem. SI 100 | Spn. Mat. 112

SG 020005

ESC 990032
Oud. 10j | Gem. SI 105
Kalwers 6 | Gespeen 5

C.I. BURGER

Schweizer-Reneke, North West
0829440754
claraiburger@gmail.com

POSBUS 662, VLEESCHKRAAL,
SCHWEIZER RENEKE, 2780

KOEIWAARDE	101
94	Kalfgemak Waarde
102	Kalfgroei Waarde
107	Melk Waarde
93	Onderhoudswaarde
103	Vrugbaarheidswaarde
GROEI WAARDE	-
KARKAS WAARDE	-
PRODUKSIE WAARDE	-

LOGIX GENETICS GERMITRA
EBV Analise 2024-02-19

Kalf en Moeder				Vrugbaarheid			
Geb. Dir.	Geb. Mat.	Spn. Dir.	Spn. Mat.	Skr. Omtr.	Vers Vrugb.	Koei Vrugb.	Lanklew.
96	87	102	107	108	93	106	101
77%	*49%*	*52%*	*43%*	*22%*	*30%*	*19%*	*46%*

Na-Speen Groei			Raam			Karkas		
Na-Speen	GDT	VOV	Volw. Gewig	Hoogte	Lengte	OSO	Vet	Mar
99	104	100	107	105	107	-	-	-
40%	*19%*	*15%*	*26%*	*22%*	*21%*			

Miostatien	
Q204X	Nie Getoets
NT821	Nie Getoets
F94L	Nie Getoets

Geb. Gewig	205D Gewig	365D Gewig	540D Gewig	GDT Indeks	VOV Indeks	Skrotum	LH
38kg	275kg | *100 (1)*	444kg | *100 (1)*	-	-	-	- *(B1)*	-

VERKOPER OPMERKINGS: 'n Jong bul met baie potensiaal.

© Saamgestel deur die Suid-Afrikaanse Stamboek en Diereverbeteringsvereniging.

Alle Stamboom- en Prestasiedata soos aangeteken op LOGIX op 21 Februarie 2024

LOT 21 (M)

GE 210011

Kuddeboek	**SP**
Geb. dtm	**2021-10-31**
Oud.	**2.3 jaar**
Inteling	**1%**

Ouerskap	Vaar	Moer
DNS		
Genomies		

GE 180017
Spn Mat. 74

GE 180022
Oud. 5j | OEK 36m | TKP 375d
Kalwers 3 | Gespeen 1 | Spn. Mat. 107
Gem. SI 102 | KKG 7.18 | KKS 39.5
Kalwings: 21-10, 22-10, 23-11

5811102125
Spn Mat. 67

GE 140007
Oud. 9j | OEK 36m | TKP 404d
Kalwers 6 | Gespeen 4 | Spn. Mat. 82
Gem. SI 92 | Spn. Mat. 82

GE 160001
Spn Mat. 109

BB 080874
Oud. 11j | OEK 33m | TKP 452d
Kalwers 8 | Gespeen 6 | Spn. Mat. 108
Gem. SI 101 | Spn. Mat. 108

1893105537

5813099561
Oud. 29j | Gem. SI -
Kalwers - | Gespeen -

WY 090012

WY 080002
Oud. 11j | Gem. SI 101
Kalwers 8 | Gespeen 7

WY 100023 HH

PP 040993
Oud. 12j | Gem. SI 104
Kalwers 8 | Gespeen 4

CY 050831

BB 050778
Oud. 11j | Gem. SI 104
Kalwers 7 | Gespeen 3

GERUNE FAMILIE TRUST

Stella, North West
0723860411
ruanerasmus09@gmail.com

POSBUS 12, KAMEEL, 8603

KOEIWAARDE	**98**
107	Kalfgemak Waarde
100	Kalfgroei Waarde
90	Melk Waarde
89	Onderhoudswaarde
104	Vrugbaarheidswaarde
GROEI WAARDE	-
KARKAS WAARDE	-
PRODUKSIE WAARDE	-

LOGIX GENETICS GENETICA
EBV Analise 2024-02-19

Kalf en Moeder				Vrugbaarheid			
Geb. Dir.	Geb. Mat.	Spn. Dir.	Spn. Mat.	Skr. Omtr.	Vers Vrugb.	Koei Vrugb.	Lanklew.
108	86	100	90	110	106	102	99
73%	*42%*	*67%*	*41%*	*23%*	*23%*	*14%*	*40%*

Na-Speen Groei			Raam			Karkas		
Na-Speen	GDT	VOV	Volw. Gewig	Hoogte	Lengte	OSO	Vet	Mar
102	113	108	111	110	109	-	-	-
46%	*21%*	*14%*	*20%*	*24%*	*23%*			

Miostatien	
Q204X	Nie Getoets
NT821	Nie Getoets
F94L	Nie Getoets

Geb. Gewig	205D Gewig	365D Gewig	540D Gewig	GDT Indeks	VOV Indeks	Skrotum	LH
38kg	237kg | *102 (3)*	299kg | *104 (3)*	-	-	-	- *(B1)*	-

VERKOPER OPMERKINGS: Inentings: Supavax; Respirivax

© Saamgestel deur die Suid-Afrikaanse Stamboek en Diereverbeteringsvereniging.

Alle Stamboom- en Prestasiedata soos aangeteken op LOGIX op 21 Februarie 2024

LOT 22 (M)

HQ 201103

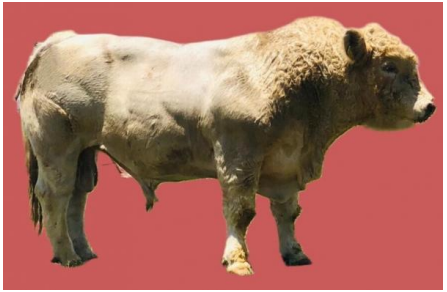

Kuddeboek	SP
Geb. dtm	2020-11-09
Oud.	3.3 jaar
Inteling	3%
DNS	ZOCA202119625

Ouerskap	Vaar	Moer
DNS	✔	
Genomies		

WV 170002
Spn Mat. 83

HMV 120024
Spn Mat. 58

S 930457

ESC 000091
Oud. 13j | Gem. SI 105
Kalwers 7 | Gespeen 3

DS 070349
Oud. 14j | OEK 32m | TKP 381d
Kalwers 11 | Gespeen 11 | Spn. Mat. 112
Gem. SI 106 | Spn. Mat. 112

S 020863

HC 030478
Oud. 15j | Gem. SI 105
Kalwers 9 | Gespeen 6

HQ 171201
Oud. 6j | OEK 22m | TKP 451d
Kalwers 4 | Gespeen 3 | Spn. Mat. 109
Gem. SI 103 | KKG 7.66 | KKS 56.9
Kalwings: 19-10, 20-11, 22-05, 23-06

WDC 080076
Spn Mat. 102

VB 000016

WDC 050048
Oud. 12j | Gem. SI 109
Kalwers 9 | Gespeen 7

HQ 040004
Oud. 14j | OEK 34m | TKP 440d
Kalwers 10 | Gespeen 7 | Spn. Mat. 84
Gem. SI 98 | Spn. Mat. 84

S 990661

S 010747
Oud. 9j | Gem. SI 88
Kalwers 5 | Gespeen 3

CRONLAIS BK

Sannieshof, North West
johan@gaucon.co.za

P/A HIQ CHAROLAIS, POS-BUS 800, SANNIESHOF, 2760

KOEIWAARDE	100
116	Kalfgemak Waarde
92	Kalfgroei Waarde
94	Melk Waarde
108	Onderhoudswaarde
83	Vrugbaarheidswaarde
GROEI WAARDE	96
KARKAS WAARDE	-
PRODUKSIE WAARDE	98

LOGIX GENETICS GENETICA
EBV Analise 2024-02-19

Kalf en Moeder				Vrugbaarheid			
Geb. Dir.	Geb. Mat.	Spn. Dir.	Spn. Mat.	Skr. Omtr.	Vers Vrugb.	Koei Vrugb.	Lanklew.
114	100	92	94	105	82	85	110
76%	52%	68%	51%	26%	39%	23%	51%

Na-Speen Groei			Raam			Karkas		
Na-Speen	GDT	VOV	Volw. Gewig	Hoogte	Lengte	OSO	Vet	Mar
92	100	99	92	105	101	-	-	-
56%	24%	13%	28%	27%	26%			

Miostatien	
Q204X	Nie Getoets
NT821	Nie Getoets
F94L	Nie Getoets

Geb. Gewig	205D Gewig	365D Gewig	540D Gewig	GDT Indeks	VOV Indeks	Skrotum	LH
37kg	218kg | 102 (5)	342kg | 97 (3)	499kg | 96 (2)	-	-	- (B2)	-

VERKOPER OPMERKINGS: Nog n goed gebalanseerde 3-Ster bul. Goed bespierde sterk Bul. Inentings: Lam, Spons, Milt, Knopvel, Piliguard, Slenkdal en Drie Dae Stywesiekte

© Saamgestel deur die Suid-Afrikaanse Stamboek en Diereverbeteringsvereniging.

Alle Stamboom- en Prestasiedata soos aangeteken op LOGIX op 21 Februarie 2024

LOT 23 (M)

MEB 210017

Kuddeboek	**SP**
Geb. dtm	**2021-11-29**
Oud.	**2.2 jaar**
Inteling	**2%**
DNS	**U7067U001**

Ouerskap	Vaar	Moer
DNS	✔	✔
Genomies		

HMV 170004 HH
Spn Mat. 90

MEB 190007
Oud. 2j | OEK 27m | TKP -
Kalwers 1 | Gespeen 1 | Spn. Mat. 107
Gem. SI 100 | KKG - | KKS -
Kalwings: 21-11

DP 130044
Spn Mat. 73

ESC 050130
Oud. 15j | OEK 36m | TKP 426d
Kalwers 9 | Gespeen 7 | Spn. Mat. 101
Gem. SI 101 | Spn. Mat. 101

HMV 170024 HH
Spn Mat. 103

MEB 170001
Oud. 7j | OEK 31m | TKP 340d
Kalwers 5 | Gespeen 4 | Spn. Mat. 116
Gem. SI 103 | Spn. Mat. 116

DP 090024

ESC 070110
Oud. 9j | Gem. SI 97
Kalwers 6 | Gespeen 6

FR7196111819

ESC 030022
Oud. 9j | Gem. SI 100
Kalwers 3 | Gespeen 1

2140851106

DP 150020
Oud. 9j | Gem. SI 100
Kalwers 7 | Gespeen 6

ACA 110107

ACA 050083
Oud. 13j | Gem. SI 99
Kalwers 11 | Gespeen 11

MEB BOERDERY

Riversdale, Western Cape
mebboerdery@gmail.com

P/A M.J. BENSON, POS-
BUS 347, RIVERSDAL, 6670

KOEIWAARDE	92
99	Kalfgemak Waarde
97	Kalfgroei Waarde
98	Melk Waarde
83	Onderhoudswaarde
106	Vrugbaarheidswaarde
GROEI WAARDE	-
KARKAS WAARDE	-
PRODUKSIE WAARDE	-

LOGIX GENETICS | GENETICA
EBV Analise 2024-02-19

Kalf en Moeder				Vrugbaarheid			
Geb. Dir.	Geb. Mat.	Spn. Dir.	Spn. Mat.	Skr. Omtr.	Vers Vrugb.	Koei Vrugb.	Lanklew.
98	103	97	98	97	98	107	104
71%	*42%*	*50%*	*34%*	*36%*	*21%*	*15%*	*39%*

Na-Speen Groei			Raam			Karkas		
Na-Speen	GDT	VOV	Volw. Gewig	Hoogte	Lengte	OSO	Vet	Mar
90	97	95	117	101	100	-	-	-
36%	*24%*	*9%*	*21%*	*27%*	*26%*			

Miostatien	
Q204X	Nie Getoets
NT821	Nie Getoets
F94L	Nie Getoets

Geb. Gewig	205D Gewig	365D Gewig	540D Gewig	GDT Indeks	VOV Indeks	Skrotum	LH
42kg	306kg | *100 (1)*	469kg | *100 (1)*	-	-	-	- *(B1)*	-

VERKOPER OPMERKINGS:

© Saamgestel deur die Suid-Afrikaanse Stamboek en Diereverbeteringsvereniging.

Alle Stamboom- en Prestasiedata soos aangeteken op LOGIX op 21 Februarie 2024

LOT 24 (M)

BUR 220003

Kuddeboek	SP
Geb. dtm	2022-02-17
Oud.	2 jaar
Inteling	0%
DNS	U11248U035

Ouerskap	Vaar	Moer
DNS	✔	
Genomies		

BUR 190030
Spn Mat. 97

BUR 130001
Oud. 10j | OEK 26m | TKP 385d
Kalwers 8 | Gespeen 9 | Spn. Mat. 89
Gem. SI 100 | KKG 6.55 | KKS 48.3
Kalwings: 15-08, 16-09, 18-03, 19-03, 20-03, 21-03, 22-02, 22-12

0332
Spn Mat. 70

ACA 100027
Oud. 14j | OEK 38m | TKP 405d
Kalwers 11 | Gespeen 9 | Spn. Mat. 123
Gem. SI 102 | Spn. Mat. 123

ACA 070020
Spn Mat. 86

ACA 030035
Oud. 13j | OEK 27m | TKP 563d
Kalwers 8 | Gespeen 6 | Spn. Mat. 83
Gem. SI 91 | Spn. Mat. 83

4017

6120 P
Oud. 19j | Gem. SI -
Kalwers - | Gespeen -

ACA 060080

ACA 060084
Oud. 15j | Gem. SI 105
Kalwers 9 | Gespeen 7

ACA 000093

ACA 990160
Oud. 11j | Gem. SI 102
Kalwers 7 | Gespeen 8

WSF G 0009

ACA 000043
Oud. 4j | Gem. SI 95
Kalwers 1 | Gespeen 1

C.I. BURGER

Schweizer-Reneke, North West
0829440754
claraiburger@gmail.com

POSBUS 662, VLEESCHKRAAL,
SCHWEIZER RENEKE, 2780

KOEIWAARDE	97
114	Kalfgemak Waarde
90	Kalfgroei Waarde
93	Melk Waarde
101	Onderhoudswaarde
99	Vrugbaarheidswaarde
GROEI WAARDE	-
KARKAS WAARDE	-
PRODUKSIE WAARDE	-

LOGIX GENETICS | GENETICA
EBV Analise 2024-02-19

Kalf en Moeder				Vrugbaarheid			
Geb. Dir.	Geb. Mat.	Spn. Dir.	Spn. Mat.	Skr. Omtr.	Vers Vrugb.	Koei Vrugb.	Lanklew.
116	76	90	93	100	99	99	103
75%	*49%*	*46%*	*47%*	*23%*	*31%*	*17%*	*42%*

Na-Speen Groei			Raam			Karkas		
Na-Speen	GDT	VOV	Volw. Gewig	Hoogte	Lengte	OSO	Vet	Mar
91	90	85	99	97	95	-	-	-
34%	*21%*	*13%*	*21%*	*23%*	*23%*			

Miostatien	
Q204X	Nie Getoets
NT821	Nie Getoets
F94L	Nie Getoets

Geb. Gewig	205D Gewig	365D Gewig	540D Gewig	GDT Indeks	VOV Indeks	Skrotum	LH
36kg	346kg | *100 (1)*	432kg | *100 (1)*	-	-	-	- *(B1)*	-

VERKOPER OPMERKINGS: ‘n Jong bul waar Crunchy en Ledger mekaar ontmoet. Dit is nou ‘n bul met baie lengte.

© Saamgestel deur die Suid-Afrikaanse Stamboek en Diereverbeteringsvereniging.

Alle Stamboom- en Prestasiedata soos aangeteken op LOGIX op 21 Februarie 2024

LOT 25 (M)

BUR 220006

Kuddeboek	SP
Geb. dtm	2022-02-23
Oud.	2 jaar
Inteling	1%
DNS	U11248U038

Ouerskap	Vaar	Moer
DNS	✔	✔
Genomies		

BUR 170056
Spn Mat. 98

HL 090167
Oud. 14j | OEK 29m | TKP 471d
Kalwers 10 | Gespeen 6 | Spn. Mat. 87
Gem. SI 100 | KKG 5.15 | KKS 42

Kalwings: 11-12, 13-03, 14-11, 15-11, 17-03, 18-02, 19-02, 20-08, 22-02, 23-08

HQ 111101
Spn Mat. 116

ACA 090015
Oud. 14j | OEK 33m | TKP 419d
Kalwers 10 | Gespeen 8 | Spn. Mat. 81
Gem. SI 102 | Spn. Mat. 81

ACA 030015
Spn Mat. 100

HL 040069
Oud. 10j | OEK 33m | TKP 503d
Kalwers 6 | Gespeen 6 | Spn. Mat. 80
Gem. SI 97 | Spn. Mat. 80

HQ 080230

HQ 070118
Oud. 8j | Gem. SI 99
Kalwers 4 | Gespeen 4

ACA 030107

ACA 040080
Oud. 6j | Gem. SI 101
Kalwers 4 | Gespeen 3

ACA 980043

ACA 000086
Oud. 10j | Gem. SI 95
Kalwers 7 | Gespeen 6

ACA 010006

JL 950586
Oud. 10j | Gem. SI 97
Kalwers 6 | Gespeen 5

C.I. BURGER

Schweizer-Reneke, North West
0829440754
claraiburger@gmail.com

POSBUS 662, VLEESCHKRAAL,
SCHWEIZER RENEKE, 2780

KOEIWAARDE	**97**
99	Kalfgemak Waarde
105	Kalfgroei Waarde
92	Melk Waarde
91	Onderhoudswaarde
95	Vrugbaarheidswaarde
GROEI WAARDE	**102**
KARKAS WAARDE	**-**
PRODUKSIE WAARDE	**96**

LOGIX GENETICS | GENETICA
EBV Analise 2024-02-19

Kalf en Moeder				Vrugbaarheid			
Geb. Dir.	Geb. Mat.	Spn. Dir.	Spn. Mat.	Skr. Omtr.	Vers Vrugb.	Koei Vrugb.	Lanklew.
102	79	105	92	99	97	94	98
77%	*50%*	*54%*	*44%*	*26%*	*31%*	*17%*	*48%*

Na-Speen Groei			Raam			Karkas		
Na-Speen	GDT	VOV	Volw. Gewig	Hoogte	Lengte	OSO	Vet	Mar
101	106	111	109	100	101	-	-	-
38%	*23%*	*16%*	*21%*	*27%*	*26%*			

Miostatien	
Q204X	Nie Getoets
NT821	Nie Getoets
F94L	Nie Getoets

Geb. Gewig	205D Gewig	365D Gewig	540D Gewig	GDT Indeks	VOV Indeks	Skrotum	LH
36kg	302kg | *100 (1)*	421kg | *100 (1)*	-	-	-	- *(B1)*	-

VERKOPER OPMERKINGS: ‘n Jong bul wat enige kommersiële kudde sal verbeter.

© Saamgestel deur die Suid-Afrikaanse Stamboek en Diereverbeteringsvereniging.

Alle Stamboom- en Prestasiedata soos aangeteken op LOGIX op 21 Februarie 2024

LOT 26 (F)

BB 230100

Kuddeboek	**SP**
Geb. dtm	**2023-01-04**
Oud.	**1.1 jaar**
Inteling	**0%**

BIESIESVLEI BOERDERY

Lichtenburg, North West
0798980785
dewald@tacet.co.za

POSBUS 523, LICHTENBURG, 2740

FR1444349112
Spn Mat. 101

Ouerskap	Vaar	Moer
DNS		
Genomies		

WDC 090058
Oud. 14j | OEK 36m | TKP 481d
Kalwers 9 | Gespeen 8 | Spn. Mat. 110
Gem. SI 100 | KKG - | KKS -

Kalwings: 12-06, 13-11, 14-12, 16-03, 17-04, 18-10, 19-12, 21-08, 23-01

FR 7121253026
Spn Mat. 98

FR 1444348921
Oud. 13j | OEK - | TKP -
Kalwers - | Gespeen - | Spn. Mat. 96
Gem. SI - | Spn. Mat. 96

WDC 060064
Spn Mat. 96

WDC 060090
Oud. 10j | OEK 31m | TKP 370d
Kalwers 7 | Gespeen 4 | Spn. Mat. 112
Gem. SI 104 | Spn. Mat. 112

FR 0398125033

FR 7198118674
Oud. 25j | Gem. SI -
Kalwers - | Gespeen -

FR 1017031840

FR 8539013906
Oud. 20j | Gem. SI -
Kalwers - | Gespeen -

0397108304

WDC 000048
Oud. 7j | Gem. SI 103
Kalwers 5 | Gespeen 5

WDC 030008

CY 030691
Oud. 12j | Gem. SI 108
Kalwers 8 | Gespeen 8

KOEIWAARDE	**105**
99	Kalfgemak Waarde
101	Kalfgroei Waarde
105	Melk Waarde
110	Onderhoudswaarde
94	Vrugbaarheidswaarde
GROEI WAARDE	**93**
KARKAS WAARDE	**-**
PRODUKSIE WAARDE	**101**

LOGIX GENETICS | GENETIKA
EBV Analise 2024-02-19

Kalf en Moeder				Vrugbaarheid			
Geb. Dir.	Geb. Mat.	Spn. Dir.	Spn. Mat.	Skr. Omtr.	Vers Vrugb.	Koei Vrugb.	Lanklew.
99	97	101	105	105	86	97	77
74%	*40%*	*65%*	*40%*	*24%*	*26%*	*17%*	*40%*

Na-Speen Groei			Raam			Karkas		
Na-Speen	GDT	VOV	Volw. Gewig	Hoogte	Lengte	OSO	Vet	Mar
98	95	100	90	93	97	-	-	-
34%	*22%*	*19%*	*19%*	*24%*	*23%*			

Miostatien	
Q204X	Nie Getoets
NT821	Nie Getoets
F94L	Nie Getoets

Geb. Gewig	205D Gewig	365D Gewig	540D Gewig	GDT Indeks	VOV Indeks	Skrotum	LH
39kg	**245kg** | *100 (2)*	**377kg** | *100 (1)*	-	-	-	- *(B1)*	-

VERKOPER OPMERKINGS: Besonderse vers, min sulke verse wat op veiling kom. Direkte Hamel dogter x Moeder geteel uit beste WDC koei lyn.

© Saamgestel deur die Suid-Afrikaanse Stamboek en Diereverbeteringsvereniging.

Alle Stamboom- en Prestasiedata soos aangeteken op LOGIX op 21 Februarie 2024

LOT 27 (F)

BUR 230010

Kuddeboek	SP
Geb. dtm	2023-04-29
Oud.	10 maande
Inteling	0%
DNS	U15447U024

Ouerskap	Vaar	Moer
DNS	✔	✔
Genomies		

BUR 180115
Spn Mat. 110

BUR 170056
Spn Mat. 98

HQ 111101

ACA 090015
Oud. 14j | Gem. SI 102
Kalwers 10 | Gespeen 8

ELK 120002

BUR 160052
Oud. 7j | OEK 23m | TKP 378d
Kalwers 6 | Gespeen 4 | Spn. Mat. 122
Gem. SI 102 | Spn. Mat. 122

ACA 100027
Oud. 14j | Gem. SI 102
Kalwers 11 | Gespeen 9

HH 080035
Spn Mat. 108

M493861

HH 040181
Oud. 4j | Gem. SI 102
Kalwers 2 | Gespeen 2

HH 110033
Oud. 12j | OEK 35m | TKP 399d
Kalwers 9 | Gespeen 9 | Spn. Mat. 108
Gem. SI 101 | KKG 5.17 | KKS 46.9

Kalwings: 14-08, 15-08, 16-09, 17-08, 18-12, 19-12, 20-11, 21-11, 23-04

HH 080034
Oud. 5j | OEK 36m | TKP 380d
Kalwers 3 | Gespeen 3 | Spn. Mat. 111
Gem. SI 96 | Spn. Mat. 111

M493861

HH 050231
Oud. 3j | Gem. SI 98
Kalwers 1 | Gespeen 1

C.I. BURGER

Schweizer-Reneke, North West
0829440754
claraiburger@gmail.com

POSBUS 662, VLEESCHKRAAL,
SCHWEIZER RENEKE, 2780

KOEIWAARDE	102
103	Kalfgemak Waarde
93	Kalfgroei Waarde
110	Melk Waarde
99	Onderhoudswaarde
113	Vrugbaarheidswaarde
GROEI WAARDE	91
KARKAS WAARDE	-
PRODUKSIE WAARDE	99

LOGIX GENETICS | GENETICA
EBV Analise 2024-02-19

Kalf en Moeder				Vrugbaarheid			
Geb. Dir.	Geb. Mat.	Spn. Dir.	Spn. Mat.	Skr. Omtr.	Vers Vrugb.	Koei Vrugb.	Lanklew.
103	92	93	110	104	118	110	108
76%	*48%*	*51%*	*45%*	*24%*	*30%*	*18%*	*43%*

Na-Speen Groei			Raam			Karkas		
Na-Speen	GDT	VOV	Volw. Gewig	Hoogte	Lengte	OSO	Vet	Mar
94	94	92	101	97	96	-	-	-
42%	*22%*	*22%*	*22%*	*25%*	*24%*			

Miostatien	
Q204X	Nie Getoets
NT821	Nie Getoets
F94L	Nie Getoets

Geb. Gewig	205D Gewig	365D Gewig	540D Gewig	GDT Indeks	VOV Indeks	Skrotum	LH
36kg	259kg | *101 (3)*	386kg | *100 (3)*	-	-	-	- *(B1)*	-

VERKOPER OPMERKINGS:

© Saamgestel deur die Suid-Afrikaanse Stamboek en Diereverbeteringsvereniging.

Alle Stamboom- en Prestasiedata soos aangeteken op LOGIX op 21 Februarie 2024

LOT 28 (F)

HQ 220501

Kuddeboek	SP
Geb. dtm	2022-05-03
Oud.	1.8 jaar
Inteling	1%
DNS	ZOCA202235449

Ouerskap	Vaar	Moer
DNS	✔	
Genomies		

WV 170002
Spn Mat. 83

HQ 171204
Oud. 6j | OEK 26m | TKP 403d
Kalwers 4 | Gespeen 3 | Spn. Mat. 100
Gem. SI 102 | KKG 7.76 | KKS 48.1
Kalwings: 20-03, 21-02, 22-05, 23-07

HMV 120024
Spn Mat. 58

DS 070349
Oud. 14j | OEK 32m | TKP 381d
Kalwers 11 | Gespeen 11 | Spn. Mat. 112
Gem. SI 106 | Spn. Mat. 112

WDC 080076
Spn Mat. 102

HQ 141003
Oud. 9j | OEK 26m | TKP 345d
Kalwers 8 | Gespeen 7 | Spn. Mat. 91
Gem. SI 97 | Spn. Mat. 91

S 930457

ESC 000091
Oud. 13j | Gem. SI 105
Kalwers 7 | Gespeen 3

S 020863

HC 030478
Oud. 15j | Gem. SI 105
Kalwers 9 | Gespeen 6

VB 000016

WDC 050048
Oud. 12j | Gem. SI 109
Kalwers 9 | Gespeen 7

HQ 110902

HQ 120304
Oud. 5j | Gem. SI 106
Kalwers 3 | Gespeen 3

CRONLAIS BK

Sannieshof, North West
johan@gaucon.co.za

P/A HIQ CHAROLAIS, POS-BUS 800, SANNIESHOF, 2760

KOEIWAARDE	100
118	Kalfgemak Waarde
93	Kalfgroei Waarde
91	Melk Waarde
108	Onderhoudswaarde
78	Vrugbaarheidswaarde
GROEI WAARDE	-
KARKAS WAARDE	-
PRODUKSIE WAARDE	-

LOGIX GENETICS GENETICA
EBV Analise 2024-02-19

Kalf en Moeder				Vrugbaarheid			
Geb. Dir.	Geb. Mat.	Spn. Dir.	Spn. Mat.	Skr. Omtr.	Vers Vrugb.	Koei Vrugb.	Lanklew.
114	110	93	91	105	80	80	107
76%	54%	57%	51%	26%	39%	22%	49%

Na-Speen Groei			Raam			Karkas		
Na-Speen	GDT	VOV	Volw. Gewig	Hoogte	Lengte	OSO	Vet	Mar
90	102	99	92	103	100	-	-	-
52%	23%	13%	28%	26%	25%			

Miostatien	
Q204X	Nie Getoets
NT821	Nie Getoets
F94L	Nie Getoets

Geb. Gewig	205D Gewig	365D Gewig	540D Gewig	GDT Indeks	VOV Indeks	Skrotum	LH
36kg	219kg | 99 (2)	298kg | 100 (2)	-	-	-	- (B1)	-

VERKOPER OPMERKINGS: Oop 3-Ster vers Inentings: Lam, Spons, Milt, Knopvel, Piliguard, Slenkdal,Drie Dae Stywesiekte en RB51

© Saamgestel deur die Suid-Afrikaanse Stamboek en Diereverbeteringsvereniging.

Alle Stamboom- en Prestasiedata soos aangeteken op LOGIX op 21 Februarie 2024

LOT 29 (F)

BB 220069

Kuddeboek	**SP**
Geb. dtm	**2022-08-05**
Oud.	**1.6 jaar**
Inteling	**1%**

BIESIESVLEI BOERDERY

Lichtenburg, North West
0798980785
dewald@tacet.co.za

POSBUS 523, LICHTENBURG, 2740

BB 200060 HH
Spn Mat. 113

Ouerskap	Vaar	Moer
DNS		
Genomies		

17-0024BEN
Oud. 6j | OEK - | TKP 456d
Kalwers 4 | Gespeen 3 | Spn. Mat. 107
Gem. SI 105 | KKG - | KKS -

Kalwings: 20-01, 21-04, 22-08, 23-10

FR 7121954046
Spn Mat. 101

4522794020

FR 7121135711
Oud. 18j | Gem. SI -
Kalwers - | Gespeen -

WDC 090095
Oud. 13j | OEK 35m | TKP 383d
Kalwers 10 | Gespeen 8 | Spn. Mat. 126
Gem. SI 101 | Spn. Mat. 126

CZ 060041

RI 000033
Oud. 11j | Gem. SI 106
Kalwers 7 | Gespeen 6

SW 040006
Spn Mat. 99

4296105603

SW 990004
Oud. 11j | Gem. SI 91
Kalwers 8 | Gespeen 7

CHOPPY
Oud. 14j | OEK - | TKP -
Kalwers - | Gespeen - | Spn. Mat. 100
Gem. SI - | Spn. Mat. 100

SW 040006

PP 080229
Oud. 14j | Gem. SI 104
Kalwers 3 | Gespeen 2

KOEIWAARDE	101
98	Kalfgemak Waarde
97	Kalfgroei Waarde
110	Melk Waarde
97	Onderhoudswaarde
97	Vrugbaarheidswaarde
GROEI WAARDE	-
KARKAS WAARDE	-
PRODUKSIE WAARDE	-

LOGIX GENETICS | GENETICA
EBV Analise 2024-02-19

Kalf en Moeder				Vrugbaarheid			
Geb. Dir.	Geb. Mat.	Spn. Dir.	Spn. Mat.	Skr. Omtr.	Vers Vrugb.	Koei Vrugb.	Lanklew.
97	107	97	110	103	97	98	90
75%	*42%*	*66%*	*44%*	*22%*	*30%*	*18%*	*40%*

Na-Speen Groei			Raam			Karkas		
Na-Speen	GDT	VOV	Volw. Gewig	Hoogte	Lengte	OSO	Vet	Mar
93	100	97	103	100	99	-	-	-
34%	*21%*	*15%*	*18%*	*23%*	*22%*			

Miostatien	
Q204X	Nie Getoets
NT821	Nie Getoets
F94L	Nie Getoets

Geb. Gewig	205D Gewig	365D Gewig	540D Gewig	GDT Indeks	VOV Indeks	Skrotum	LH
39kg	251kg | *103 (3)*	340kg | *100 (1)*	-	-	-	- *(B1)*	-

VERKOPER OPMERKINGS: Mooi vers, Vader Ras verteenwoordiger met Fase C klas Bloemfontein. Izoard kleindogter. Gedek 01/02/2024.

© Saamgestel deur die Suid-Afrikaanse Stamboek en Diereverbeteringsvereniging.

Alle Stamboom- en Prestasiedata soos aangeteken op LOGIX op 21 Februarie 2024

LOT 30 (F)

BUR 230011

Kuddeboek	**SP**
Geb. dtm	**2023-05-02**
Oud.	**10 maande**
Inteling	**0%**
DNS	**U15447U025**

Ouerskap	Vaar	Moer
DNS	✔	
Genomies		

BB 180004
Spn Mat. 108

BB 150068
Spn Mat. 122

8504242275

CZ 120001
Oud. 11j | Gem. SI 99
Kalwers 7 | Gespeen 6

ACA 060078
Oud. 15j | OEK 30m | TKP 455d
Kalwers 11 | Gespeen 8 | Spn. Mat. 89
Gem. SI 99 | Spn. Mat. 89

SG 020005

HCS 971297
Oud. 12j | Gem. SI 96
Kalwers 5 | Gespeen 4

ELK 120002
Spn Mat. 120

HQ 070141

ESS 070016
Oud. 12j | Gem. SI 100
Kalwers 10 | Gespeen 9

BUR 180102
Oud. 5j | OEK 29m | TKP 328d
Kalwers 4 | Gespeen 3 | Spn. Mat. 110
Gem. SI 100 | KKG 7.23 | KKS -
Kalwings: 20-08, 21-07, 22-06, 23-05

BUR 140005
Oud. 9j | OEK 32m | TKP 338d
Kalwers 8 | Gespeen 7 | Spn. Mat. 97
Gem. SI 101 | Spn. Mat. 97

4017

HH 110033
Oud. 12j | Gem. SI 101
Kalwers 9 | Gespeen 9

C.I. BURGER

Schweizer-Reneke, North West
0829440754
claraiburger@gmail.com

POSBUS 662, VLEESCHKRAAL,
SCHWEIZER RENEKE, 2780

KOEIWAARDE	104
97	Kalfgemak Waarde
102	Kalfgroei Waarde
109	Melk Waarde
93	Onderhoudswaarde
111	Vrugbaarheidswaarde
GROEI WAARDE	-
KARKAS WAARDE	-
PRODUKSIE WAARDE	-

LOGIX GENETICS CORNTIRA
EBV Analise 2024-02-19

Kalf en Moeder				Vrugbaarheid			
Geb. Dir.	Geb. Mat.	Spn. Dir.	Spn. Mat.	Skr. Omtr.	Vers Vrugb.	Koei Vrugb.	Lanklew.
97	96	102	109	101	104	111	96
75%	*46%*	*50%*	*42%*	*18%*	*29%*	*18%*	*41%*

Na-Speen Groei			Raam			Karkas		
Na-Speen	GDT	VOV	Volw. Gewig	Hoogte	Lengte	OSO	Vet	Mar
103	95	90	107	96	99	-	-	-
36%	*16%*	*13%*	*23%*	*18%*	*17%*			

Geb. Gewig	205D Gewig	365D Gewig	540D Gewig	GDT Indeks	VOV Indeks	Skrotum	LH
37kg	255kg | *99 (3)*	386kg | *99 (3)*	-	-	-	- *(B1)*	-

Miostatien	
Q204X	Nie Getoets
NT821	Nie Getoets
F94L	Nie Getoets

VERKOPER OPMERKINGS:

© Saamgestel deur die Suid-Afrikaanse Stamboek en Diereverbeteringsvereniging.

Alle Stamboom- en Prestasiedata soos aangeteken op LOGIX op 21 Februarie 2024

LOT 31 (F)

BUR 230012

Kuddeboek	**SP**
Geb. dtm	**2023-05-06**
Oud.	**10 maande**
Inteling	**0%**
DNS	**U15447U026**

Ouerskap	Vaar	Moer
DNS	✔	
Genomies		

BB 180004
Spn Mat. 108

BUR 170089
Oud. 6j | OEK 23m | TKP 420d
Kalwers 4 | Gespeen 4 | Spn. Mat. 111
Gem. SI 104 | KKG 5.55 | KKS 46.8
Kalwings: 19-11, 20-12, 22-03, 23-05

BB 150068
Spn Mat. 122

ACA 060078
Oud. 15j | OEK 30m | TKP 455d
Kalwers 11 | Gespeen 8 | Spn. Mat. 89
Gem. SI 99 | Spn. Mat. 89

ELK 120002
Spn Mat. 120

CPB 110011
Oud. 12j | OEK 36m | TKP 391d
Kalwers 9 | Gespeen 8 | Spn. Mat. 94
Gem. SI 100 | Spn. Mat. 94

8504242275

CZ 120001
Oud. 11j | Gem. SI 99
Kalwers 7 | Gespeen 6

SG 020005

HCS 971297
Oud. 12j | Gem. SI 96
Kalwers 5 | Gespeen 4

HQ 070141

ESS 070016
Oud. 12j | Gem. SI 100
Kalwers 10 | Gespeen 9

CPB 070026

CPB 040027
Oud. 9j | Gem. SI 103
Kalwers 8 | Gespeen 6

C.I. BURGER

Schweizer-Reneke, North West
0829440754
claraiburger@gmail.com

POSBUS 662, VLEESCHKRAAL,
SCHWEIZER RENEKE, 2780

KOEIWAARDE	**110**
96	Kalfgemak Waarde
107	Kalfgroei Waarde
109	Melk Waarde
94	Onderhoudswaarde
117	Vrugbaarheidswaarde
GROEI WAARDE	-
KARKAS WAARDE	-
PRODUKSIE WAARDE	-

LOGIX GENETICS CORNTIRA
EBV Analise 2024-02-19

Kalf en Moeder				Vrugbaarheid			
Geb. Dir.	Geb. Mat.	Spn. Dir.	Spn. Mat.	Skr. Omtr.	Vers Vrugb.	Koei Vrugb.	Lanklew.
95	105	107	109	99	113	116	100
76%	*47%*	*52%*	*45%*	*20%*	*32%*	*18%*	*42%*

Na-Speen Groei			Raam			Karkas		
Na-Speen	GDT	VOV	Volw. Gewig	Hoogte	Lengte	OSO	Vet	Mar
106	93	85	106	99	102	-	-	-
38%	*17%*	*15%*	*26%*	*20%*	*19%*			

Miostatien	
Q204X	Nie Getoets
NT821	Nie Getoets
F94L	Nie Getoets

Geb. Gewig	205D Gewig	365D Gewig	540D Gewig	GDT Indeks	VOV Indeks	Skrotum	LH
36kg	257kg | *100 (3)*	392kg | *101 (3)*	-	-	-	- *(B1)*	-

VERKOPER OPMERKINGS:

© Saamgestel deur die Suid-Afrikaanse Stamboek en Diereverbeteringsvereniging.

Alle Stamboom- en Prestasiedata soos aangeteken op LOGIX op 21 Februarie 2024

LOT 32 (F)

HQ 210902

Kuddeboek	SP
Geb. dtm	2021-09-23
Oud.	2.4 jaar
Inteling	1%
DNS	ZOCA202235441

CRONLAIS BK

Sannieshof, North West
johan@gaucon.co.za

P/A HIQ CHAROLAIS, POS-BUS 800, SANNIESHOF, 2760

Ouerskap	Vaar	Moer
DNS	✔	
Genomies		

LEC 180083
Spn Mat. 109

MC345134
Spn Mat. 92

MC310603

PFC360331
Oud. 22j | Gem. SI -
Kalwers - | Gespeen -

ACA 070039
Oud. 14j | OEK 39m | TKP 383d
Kalwers 11 | Gespeen 11 | Spn. Mat. 128
Gem. SI 108 | Spn. Mat. 128

DK 010029

ACA 040094
Oud. 19j | Gem. SI 94
Kalwers 1 | Gespeen 1

HQ 180401
Oud. 5j | OEK 24m | TKP 453d
Kalwers 4 | Gespeen 3 | Spn. Mat. 107
Gem. SI 99 | KKG 7.58 | KKS 44.8
Kalwings: 20-03, 21-09, 22-12, 23-12

WDC 080076
Spn Mat. 102

VB 000016

WDC 050048
Oud. 12j | Gem. SI 109
Kalwers 9 | Gespeen 7

HQ 040017
Oud. 14j | OEK 35m | TKP 482d
Kalwers 9 | Gespeen 8 | Spn. Mat. 115
Gem. SI 103 | Spn. Mat. 115

S 010787

CY 960919
Oud. 9j | Gem. SI 104
Kalwers 5 | Gespeen 5

KOEIWAARDE	113
117	Kalfgemak Waarde
93	Kalfgroei Waarde
108	Melk Waarde
116	Onderhoudswaarde
88	Vrugbaarheidswaarde
GROEI WAARDE	99
KARKAS WAARDE	-
PRODUKSIE WAARDE	109

LOGIX GENETICS | GENETICA
EBV Analise 2024-02-19

Kalf en Moeder				Vrugbaarheid			
Geb. Dir.	Geb. Mat.	Spn. Dir.	Spn. Mat.	Skr. Omtr.	Vers Vrugb.	Koei Vrugb.	Lanklew.
114	106	93	108	111	93	87	107
76%	47%	68%	47%	27%	33%	21%	44%

Na-Speen Groei			Raam			Karkas		
Na-Speen	GDT	VOV	Volw. Gewig	Hoogte	Lengte	OSO	Vet	Mar
90	109	109	84	105	104	-	-	-
52%	24%	14%	31%	27%	26%			

Miostatien	
Q204X	Nie Getoets
NT821	Nie Getoets
F94L	Nie Getoets

Geb. Gewig	205D Gewig	365D Gewig	540D Gewig	GDT Indeks	VOV Indeks	Skrotum	LH
33kg	230kg | 92 (7)	256kg | 93 (7)	-	-	-	- (B1)	-

VERKOPER OPMERKINGS: Corlia is 'n 3.5-Ster vers, geteel uit CEDARDALE ZEAL bloedlyn, met n Koeiwaarde van 112. 7-8 Maande dragtig van WV 17 02 (0084714971)
Inentings: Lam, Spons, Milt, Knopvel, Piliguard, Slenkdal,Drie Dae Stywesiekte en RB51

© Saamgestel deur die Suid-Afrikaanse Stamboek en Diereverbeteringsvereniging.

Alle Stamboom- en Prestasiedata soos aangeteken op LOGIX op 21 Februarie 2024

LOT 33 (F)

BUR 220052

Kuddeboek	SP
Geb. dtm	2022-11-02
Oud.	1.3 jaar
Inteling	7%
DNS	U15447U009

Ouerskap	Vaar	Moer
DNS	✔	✔
Genomies		

BUR 170056
Spn Mat. 98

ACA 090059
Oud. 14j | OEK 29m | TKP 401d
Kalwers 11 | Gespeen 11 | Spn. Mat. 74
Gem. SI 99 | KKG 5.56 | KKS 47.8
Kalwings: 11-11, 12-12, 14-10, 15-11, 16-11, 17-10, 18-11, 19-11, 20-10, 21-12, 22-11

HQ 111101
Spn Mat. 116

HQ 080230

HQ 070118
Oud. 8j | Gem. SI 99
Kalwers 4 | Gespeen 4

ACA 090015
Oud. 14j | OEK 33m | TKP 419d
Kalwers 10 | Gespeen 8 | Spn. Mat. 81
Gem. SI 102 | Spn. Mat. 81

ACA 030107

ACA 040080
Oud. 6j | Gem. SI 101
Kalwers 4 | Gespeen 3

ACA 030107
Spn Mat. 47

ESC 000039

ESR 960055
Oud. 9j | Gem. SI 100
Kalwers 6 | Gespeen 3

ACA 040113
Oud. 9j | OEK 30m | TKP 377d
Kalwers 7 | Gespeen 7 | Spn. Mat. 82
Gem. SI 102 | Spn. Mat. 82

1403/1

ACA 000038
Oud. 12j | Gem. SI 99
Kalwers 10 | Gespeen 10

C.I. BURGER

Schweizer-Reneke, North West
0829440754
claraiburger@gmail.com

POSBUS 662, VLEESCHKRAAL,
SCHWEIZER RENEKE, 2780

KOEIWAARDE	96
105	Kalfgemak Waarde
99	Kalfgroei Waarde
86	Melk Waarde
116	Onderhoudswaarde
93	Vrugbaarheidswaarde
GROEI WAARDE	88
KARKAS WAARDE	-
PRODUKSIE WAARDE	94

LOGIX GENETICS GENERATIONS
EBV Analise 2024-02-19

Kalf en Moeder				Vrugbaarheid			
Geb. Dir.	Geb. Mat.	Spn. Dir.	Spn. Mat.	Skr. Omtr.	Vers Vrugb.	Koei Vrugb.	Lanklew.
106	81	99	86	98	103	91	107
77%	53%	58%	50%	27%	38%	25%	50%

Na-Speen Groei			Raam			Karkas		
Na-Speen	GDT	VOV	Volw. Gewig	Hoogte	Lengte	OSO	Vet	Mar
100	91	94	84	94	96	-	-	-
44%	24%	21%	34%	27%	26%			

Miostatien	
Q204X	Nie Getoets
NT821	Nie Getoets
F94L	Nie Getoets

Geb. Gewig	205D Gewig	365D Gewig	540D Gewig	GDT Indeks	VOV Indeks	Skrotum	LH
38kg	237kg | *95 (2)*	395kg | *100 (1)*	-	-	-	- *(B1)*	-

VERKOPER OPMERKINGS:

© Saamgestel deur die Suid-Afrikaanse Stamboek en Diereverbeteringsvereniging.

Alle Stamboom- en Prestasiedata soos aangeteken op LOGIX op 21 Februarie 2024

LOT 34 (F)

BUR 220037

Kuddeboek	SP
Geb. dtm	2022-10-06
Oud.	1.4 jaar
Inteling	1%
DNS	U11248U026

Ouerskap	Vaar	Moer
DNS	✔	
Genomies		

BB 180004
Spn Mat. 108

BB 150068
Spn Mat. 122

8504242275

CZ 120001
Oud. 11j | Gem. SI 99
Kalwers 7 | Gespeen 6

SG 020005

HCS 971297
Oud. 12j | Gem. SI 96
Kalwers 5 | Gespeen 4

ACA 060078
Oud. 15j | OEK 30m | TKP 455d
Kalwers 11 | Gespeen 8 | Spn. Mat. 89
Gem. SI 99 | Spn. Mat. 89

4240983344

HH 080030
Oud. 4j | Gem. SI 95
Kalwers 1 | Gespeen 1

HH 110004
Spn Mat. 94

BUR 180107
Oud. 5j | OEK 31m | TKP 346d
Kalwers 4 | Gespeen 3 | Spn. Mat. 98
Gem. SI 101 | KKG 6.04 | KKS -

Kalwings: 20-11, 21-10, 22-10, 23-09

DP 120001

DP 120032
Oud. 11j | Gem. SI 99
Kalwers 9 | Gespeen 8

DP 160023
Oud. 6j | OEK 25m | TKP 403d
Kalwers 5 | Gespeen 5 | Spn. Mat. 96
Gem. SI 100 | Spn. Mat. 96

C.I. BURGER

Schweizer-Reneke, North West
0829440754
claraiburger@gmail.com

POSBUS 662, VLEESCHKRAAL,
SCHWEIZER RENEKE, 2780

KOEIWAARDE	102
108	Kalfgemak Waarde
95	Kalfgroei Waarde
103	Melk Waarde
97	Onderhoudswaarde
101	Vrugbaarheidswaarde
GROEI WAARDE	96
KARKAS WAARDE	-
PRODUKSIE WAARDE	100

LOGIX GENETICS GENETICA
EBV Analise 2024-02-19

Kalf en Moeder				Vrugbaarheid			
Geb. Dir.	Geb. Mat.	Spn. Dir.	Spn. Mat.	Skr. Omtr.	Vers Vrugb.	Koei Vrugb.	Lanklew.
106	103	95	103	96	105	100	99
76%	*46%*	*50%*	*44%*	*28%*	*30%*	*19%*	*43%*

Na-Speen Groei			Raam			Karkas		
Na-Speen	GDT	VOV	Volw. Gewig	Hoogte	Lengte	OSO	Vet	Mar
98	100	99	103	92	95	-	-	-
38%	*26%*	*20%*	*24%*	*28%*	*28%*			

Miostatien	
Q204X	Nie Getoets
NT821	Nie Getoets
F94L	Nie Getoets

Geb. Gewig	205D Gewig	365D Gewig	540D Gewig	GDT Indeks	VOV Indeks	Skrotum	LH
33kg	239kg | *101 (2)*	391kg | *99 (2)*	-	-	-	- *(B1)*	-

VERKOPER OPMERKINGS:

© Saamgestel deur die Suid-Afrikaanse Stamboek en Diereverbeteringsvereniging.

Alle Stamboom- en Prestasiedata soos aangeteken op LOGIX op 21 Februarie 2024

LOT 35 (F)

HQ 220502

Kuddeboek	SP
Geb. dtm	2022-05-09
Oud.	1.8 jaar
Inteling	3%
DNS	ZOCA202235450

Ouerskap	Vaar	Moer
DNS	✔	
Genomies		

WV 170002
Spn Mat. 83

HQ 171201
Oud. 6j | OEK 22m | TKP 451d
Kalwers 4 | Gespeen 3 | Spn. Mat. 109
Gem. SI 103 | KKG 7.66 | KKS 56.9
Kalwings: 19-10, 20-11, 22-05, 23-06

HMV 120024
Spn Mat. 58

DS 070349
Oud. 14j | OEK 32m | TKP 381d
Kalwers 11 | Gespeen 11 | Spn. Mat. 112
Gem. SI 106 | Spn. Mat. 112

WDC 080076
Spn Mat. 102

HQ 040004
Oud. 14j | OEK 34m | TKP 440d
Kalwers 10 | Gespeen 7 | Spn. Mat. 84
Gem. SI 98 | Spn. Mat. 84

S 930457

ESC 000091
Oud. 13j | Gem. SI 105
Kalwers 7 | Gespeen 3

S 020863

HC 030478
Oud. 15j | Gem. SI 105
Kalwers 9 | Gespeen 6

VB 000016

WDC 050048
Oud. 12j | Gem. SI 109
Kalwers 9 | Gespeen 7

S 990661

S 010747
Oud. 9j | Gem. SI 88
Kalwers 5 | Gespeen 3

CRONLAIS BK

Sannieshof, North West
johan@gaucon.co.za

P/A HQ CHAROLAIS, POS-BUS 800, SANNIESHOF, 2760

KOEIWAARDE	94
93	Kalfgemak Waarde
102	Kalfgroei Waarde
97	Melk Waarde
108	Onderhoudswaarde
83	Vrugbaarheidswaarde
GROEI WAARDE	95
KARKAS WAARDE	-
PRODUKSIE WAARDE	93

LOGIX GENETICS GENETICA
EBV Analise 2024-02-19

Kalf en Moeder				Vrugbaarheid			
Geb. Dir.	Geb. Mat.	Spn. Dir.	Spn. Mat.	Skr. Omtr.	Vers Vrugb.	Koei Vrugb.	Lanklew.
93	100	102	97	105	82	85	104
75%	52%	57%	50%	26%	39%	23%	49%

Na-Speen Groei			Raam			Karkas		
Na-Speen	GDT	VOV	Volw. Gewig	Hoogte	Lengte	OSO	Vet	Mar
101	99	98	92	104	100	-	-	-
52%	24%	13%	28%	27%	26%			

Miostatien	
Q204X	Nie Getoets
NT821	Nie Getoets
F94L	Nie Getoets

Geb. Gewig	205D Gewig	365D Gewig	540D Gewig	GDT Indeks	VOV Indeks	Skrotum	LH
43kg	231kg | *101 (2)*	307kg | *100 (2)*	-	-	-	- *(B1)*	-

VERKOPER OPMERKINGS: Oop vers. Inentings: Lam, Spons, Milt, Knopvel, Piliguard, Slenkdal,Drie Dae Stywesiekte en RB51

© Saamgestel deur die Suid-Afrikaanse Stamboek en Diereverbeteringsvereniging.

Alle Stamboom- en Prestasiedata soos aangeteken op LOGIX op 21 Februarie 2024

LOT 36 (F)

BB 220703

Kuddeboek	**SP**
Geb. dtm	**2022-10-25**
Oud.	**1.3 jaar**
Inteling	**1%**

BB 190044 HH
Spn Mat. 113

Ouerskap	Vaar	Moer
DNS		
Genomies		

BB 200096
Oud. 3j | OEK 30m | TKP 389d
Kalwers 2 | Gespeen 1 | Spn. Mat. 104
Gem. SI 96 | KKG - | KKS -
Kalwings: 22-10, 23-11

2140851106
Spn Mat. 108

7121423579

2140853071
Oud. 19j | Gem. SI -
Kalwers - | Gespeen -

BB 170151
Oud. 7j | OEK 30m | TKP 489d
Kalwers 4 | Gespeen 4 | Spn. Mat. 117
Gem. SI 104 | Spn. Mat. 117

HQ 070141

WDC 070018
Oud. 14j | Gem. SI 101
Kalwers 10 | Gespeen 9

BB 150092 HH
Spn Mat. 128

TB 060460

WDC 090095
Oud. 13j | Gem. SI 101
Kalwers 10 | Gespeen 8

PP 080238
Oud. 14j | OEK 135m | TKP 430d
Kalwers 2 | Gespeen 3 | Spn. Mat. 88
Gem. SI 102 | Spn. Mat. 88

CY 030683

PP 030885
Oud. 6j | Gem. SI 102
Kalwers 4 | Gespeen 4

BIESIESVLEI BOERDERY

Lichtenburg, North West
0798980785
dewald@tacet.co.za

POSBUS 523, LICHTENBURG, 2740

KOEIWAARDE	**105**
108	Kalfgemak Waarde
92	Kalfgroei Waarde
109	Melk Waarde
102	Onderhoudswaarde
106	Vrugbaarheidswaarde
GROEI WAARDE	-
KARKAS WAARDE	-
PRODUKSIE WAARDE	-

LOGIX GENETICS GERMITRA
EBV Analise 2024-02-19

Kalf en Moeder				Vrugbaarheid			
Geb. Dir.	Geb. Mat.	Spn. Dir.	Spn. Mat.	Skr. Omtr.	Vers Vrugb.	Koei Vrugb.	Lanklew.
106	107	92	109	92	107	105	97
75%	39%	69%	42%	17%	32%	16%	39%

Na-Speen Groei			Raam			Karkas		
Na-Speen	GDT	VOV	Volw. Gewig	Hoogte	Lengte	OSO	Vet	Mar
91	94	91	98	94	94	-	-	-
37%	15%	9%	14%	17%	16%			

Miostatien	
Q204X	Nie Getoets
NT821	Nie Getoets
F94L	Nie Getoets

Geb. Gewig	205D Gewig	365D Gewig	540D Gewig	GDT Indeks	VOV Indeks	Skrotum	LH
35kg	266kg | *96 (11)*	339kg | *100 (1)*	-	-	-	- *(B1)*	-

VERKOPER OPMERKINGS: Jong vers met baie vleis. Falcon kleindogter.

© Saamgestel deur die Suid-Afrikaanse Stamboek en Diereverbeteringsvereniging.

Alle Stamboom- en Prestasiedata soos aangeteken op LOGIX op 21 Februarie 2024

LOT 37 (F)

BUR 220035

Kuddeboek	SP
Geb. dtm	2022-10-01
Oud.	1.4 jaar
Inteling	1%
DNS	U11248U008

Ouerskap	Vaar	Moer
DNS	✔	✔
Genomies		

BB 180004
Spn Mat. 108

BUR 190029
Oud. 4j | OEK 38m | TKP -
Kalwers 1 | Gespeen 1 | Spn. Mat. 113
Gem. SI 100 | KKG - | KKS -
Kalwings: 22-10

BB 150068
Spn Mat. 122

ACA 060078
Oud. 15j | OEK 30m | TKP 455d
Kalwers 11 | Gespeen 8 | Spn. Mat. 89
Gem. SI 99 | Spn. Mat. 89

ELK 120002
Spn Mat. 120

BUR 150028
Oud. 8j | OEK 32m | TKP 352d
Kalwers 6 | Gespeen 4 | Spn. Mat. 108
Gem. SI 102 | Spn. Mat. 108

8504242275

CZ 120001
Oud. 11j | Gem. SI 99
Kalwers 7 | Gespeen 6

SG 020005

HCS 971297
Oud. 12j | Gem. SI 96
Kalwers 5 | Gespeen 4

HQ 070141

ESS 070016
Oud. 12j | Gem. SI 100
Kalwers 10 | Gespeen 9

HQ 111101

ACA 050141
Oud. 18j | Gem. SI 101
Kalwers 10 | Gespeen 9

C.I. BURGER
Schweizer-Reneke, North West
0829440754
claraiburger@gmail.com

POSBUS 662, VLEESCHKRAAL,
SCHWEIZER RENEKE, 2780

KOEIWAARDE	106
100	Kalfgemak Waarde
101	Kalfgroei Waarde
110	Melk Waarde
95	Onderhoudswaarde
105	Vrugbaarheidswaarde
GROEI WAARDE	-
KARKAS WAARDE	-
PRODUKSIE WAARDE	-

LOGIX GENETICS, GENETICA
EBV Analise 2024-02-19

Kalf en Moeder				Vrugbaarheid			
Geb. Dir.	Geb. Mat.	Spn. Dir.	Spn. Mat.	Skr. Omtr.	Vers Vrugb.	Koei Vrugb.	Lanklew.
99	102	101	110	101	100	106	98
75%	*43%*	*49%*	*40%*	*18%*	*29%*	*18%*	*42%*

Na-Speen Groei			Raam			Karkas		
Na-Speen	GDT	VOV	Volw. Gewig	Hoogte	Lengte	OSO	Vet	Mar
100	98	92	105	99	102	-	-	-
36%	*16%*	*12%*	*23%*	*19%*	*18%*			

Miostatien	
Q204X	Nie Getoets
NT821	Nie Getoets
F94L	Nie Getoets

Geb. Gewig	205D Gewig	365D Gewig	540D Gewig	GDT Indeks	VOV Indeks	Skrotum	LH
31kg	240kg | *100 (2)*	390kg | *101 (2)*	-	-	-	- *(B1)*	-

VERKOPER OPMERKINGS:

© Saamgestel deur die Suid-Afrikaanse Stamboek en Diereverbeteringsvereniging.

Alle Stamboom- en Prestasiedata soos aangeteken op LOGIX op 21 Februarie 2024

LOT 38 (F)

HQ 220605

Kuddeboek	SP
Geb. dtm	2022-06-27
Oud.	1.7 jaar
Inteling	1%
DNS	ZOCA202235452

Ouerskap	Vaar	Moer
DNS	✔	
Genomies		

WV 170002
Spn Mat. 83

HMV 120024
Spn Mat. 58

S 930457

ESC 000091
Oud. 13j | Gem. SI 105
Kalwers 7 | Gespeen 3

DS 070349
Oud. 14j | OEK 32m | TKP 381d
Kalwers 11 | Gespeen 11 | Spn. Mat. 112
Gem. SI 106 | Spn. Mat. 112

S 020863

HC 030478
Oud. 15j | Gem. SI 105
Kalwers 9 | Gespeen 6

ACA 130022
Oud. 10j | OEK 29m | TKP 461d
Kalwers 7 | Gespeen 5 | Spn. Mat. 75
Gem. SI 99 | KKG 6.82 | KKS 40.2
Kalwings: 15-12, 17-06, 18-10, 20-03, 21-03, 22-06, 23-07

HQ 090283
Spn Mat. 107

8552394134

THG 040011
Oud. 8j | Gem. SI 100
Kalwers 5 | Gespeen 5

ACA 040040
Oud. 13j | OEK 35m | TKP 547d
Kalwers 6 | Gespeen 5 | Spn. Mat. 76
Gem. SI 94 | Spn. Mat. 76

DK 010029

ACA 000100
Oud. 11j | Gem. SI 105
Kalwers 7 | Gespeen 6

CRONLAIS BK

Sannieshof, North West
johan@gaucon.co.za

P/A HIQ CHAROLAIS, POS-BUS 800, SANNIESHOF, 2760

KOEIWAARDE	92
105	Kalfgemak Waarde
104	Kalfgroei Waarde
79	Melk Waarde
89	Onderhoudswaarde
90	Vrugbaarheidswaarde
GROEI WAARDE	-
KARKAS WAARDE	-
PRODUKSIE WAARDE	-

LOGIX GENETICS GENETICA
EBV Analise 2024-02-19

Kalf en Moeder				Vrugbaarheid			
Geb. Dir.	Geb. Mat.	Spn. Dir.	Spn. Mat.	Skr. Omtr.	Vers Vrugb.	Koei Vrugb.	Lanklew.
106	85	104	79	99	93	90	110
77%	53%	59%	49%	23%	40%	21%	49%

Na-Speen Groei			Raam			Karkas		
Na-Speen	GDT	VOV	Volw. Gewig	Hoogte	Lengte	OSO	Vet	Mar
104	97	96	111	97	97	-	-	-
52%	21%	14%	21%	23%	22%			

Miostatien	
Q204X	Nie Getoets
NT821	Nie Getoets
F94L	Nie Getoets

Geb. Gewig	205D Gewig	365D Gewig	540D Gewig	GDT Indeks	VOV Indeks	Skrotum	LH
39kg	259kg | 104 (2)	291kg | 102 (2)	-	-	-	- (B1)	-

VERKOPER OPMERKINGS: Oop vers. Ma is uit die bekende ACA-Murrumbidgee stoet. Inentings: Lam, Spons, Milt, Knopvel, Piliguard, Slenkdal,Drie Dae Stywesiekte en RB51

© Saamgestel deur die Suid-Afrikaanse Stamboek en Diereverbeteringsvereniging.

Alle Stamboom- en Prestasiedata soos aangeteken op LOGIX op 21 Februarie 2024