AUCTION BUYERS LIST_27-09-2023-TOP10CHAROL

CUSTNAME	CEL	LOT	ITEM	TYPE1
BELLE BOERDERY	0828876188	17	STOET BUL	
CAMPHER LE (LOUWTJIE)	082 255 3037	36	STOET VERS	
GRENSPLAAS LANDGOED EDMS BPK	071 888 6802	19	STOET BUL	
GRENSPLAAS LANDGOED EDMS BPK	071 888 6802	21	STOET BUL	
GRENSPLAAS LANDGOED EDMS BPK	071 888 6802	23	STOET BUL	
GRENSPLAAS LANDGOED EDMS BPK	071 888 6802	8	STOET BUL	
JANSE VAN RENSBURG EJ	0824114372	1	STOET BUL	
LA BELLE FRANCE TRUST	0734191490	2	STOET BUL	
LA BELLE FRANCE TRUST	0734191490	3	STOET BUL	
LA BELLE FRANCE TRUST	0734191490	4	STOET BUL	
LA BELLE FRANCE TRUST	0734191490	5	STOET BUL	
MEIRING PJA	082 457 3497	13	STOET BUL	
MEIRING PJA	082 457 3497	14	STOET BUL	
TOP BEEF (EDMS) BPK	0832338162	27	STOET OOP VERS	
TOP BEEF (EDMS) BPK	0832338162	28	STOET OOP VERS	
TOP BEEF (EDMS) BPK	0832338162	29	STOET OOP VERS	
TOP BEEF (EDMS) BPK	0832338162	30	STOET OOP VERS	
TOP BEEF (EDMS) BPK	0832338162	31	STOET OOP VERS	
TOP BEEF (EDMS) BPK	0832338162	32	STOET OOP VERS	
TOP BEEF (EDMS) BPK	0832338162	33	STOET OOP VERS	
TOP BEEF (EDMS) BPK	0832338162	34	STOET OOP VERS	
TOP BEEF (EDMS) BPK	0832338162	35	STOET OOP VERS	
TOP BEEF (EDMS) BPK	0832338162	37	STOET VERS	
TOP BEEF (EDMS) BPK	0832338162	38	STOET VERS	
TOP BEEF (EDMS) BPK	0832338162	39	STOET OOP VERS	
VENTER WC	0783939535	26	STOET OOP VERS	
ZELPY 2648 PTY LTD	0836273147	6	STOET BUL	

BEDRAG	
45 000,00	nie teler
20 000,00	419313
45 000,00	nie teler
40 000,00	
75 000,00	
50 000,00	
58 000,00	nie teler
48 000,00	nie teler
45 000,00	
55 000,00	
48 000,00	
55 000,00	nie teler
42 000,00	
24 000,00	687853
18 000,00	
18 000,00	
22 000,00	
17 000,00	
18 000,00	
17 500,00	
18 000,00	
18 000,00	
18 000,00	
17 000,00	
18 000,00	
21 000,00	600279
65 000,00	567327

LOT 1

BUL

SW 200042

Kuddeboek	SP
Geb. atm	2020-11-17
Oud.	2.9 jaar
Inteling	0%

Oueskap	Vaar	Moer
DNS		
Genomies		

- DS 160189 HH (Spn Mat. 108)
  - CZ 120045 (Spn Mat. 115)
    - TB 060460
    - CZ 090039 — Oud. 4j | Gem. SI 104 | Kalwers 2 | Gespeen 2
  - WDC 050016 — Oud. 13j | OEK 26m | TKP 434d | Kalwers 10 | Gespeen 7 | Spn. Mat. 128 | Gem. SI 104 | Spn. Mat. 128
    - 0397108304
    - JL 950618 — Oud. 16j | Gem. SI 112 | Kalwers 10 | Gespeen 10
- SW 170102 — Oud. 5j | OEK 35m | TKP 357d | Kalwers 3 | Gespeen 3 | Spn. Mat. 116 | Gem. SI 105 | KKG 8.5% | KKS 48.6 | Kawings: 20-11, 21-12, 22-11
  - WDC 110032 HH (Spn Mat. 106)
    - 4296105603
    - WDC 060048 — Oud. 9j | Gem. SI 106 | Kalwers 4 | Gespeen 4
  - SW 130057 — Oud. 9j | OEK 37m | TKP 365d | Kalwers 7 | Gespeen 6 | Spn. Mat. 132 | Gem. SI 106 | Spn. Mat. 132
    - WDC 090070
    - SW 070030 — Oud. 12j | Gem. SI 105 | Kalwers 8 | Gespeen 7

OTJIWA BOERDERY
Dewetsdorp, Free State
0825564452
wasserfallfreddie@gmail.com
P/A MNR S.F. WASSERFALL, POS-BUS 323, DEWETSDORP, 9940

KOEIWAARDE	122
Kalfgemak Waarde	117
Kalfgroei Waarde	104
Melk Waarde	111
Onderhoudswaarde	92
Vrugbaarheidswaarde	106
GROEI WAARDE	113
KARKAS WAARDE	-
PRODUKSIE WAARDE	119

LOGIX EBV Analise 2023-09-19

Kalf en Moeder				Vrugbaarheid			
Geb. Dir.	Geb. Mat.	Spn. Dir.	Spn. Mat.	Skr. Omtr.	Vers Vrugb.	Koei Vrugb.	Lanklew.
113	113	104	111	108	106	98	109
76%	49%	61%	50%	29%	38%	26%	47%

Na-Speen Groei			Raam			Karkas		
Na-Speen	GDT	VOV	Volw. Gewig	Hoogte	Lengte	OSO	Vet	Mar
103	113	110	108	110	111	-	-	-
45%	26%	18%	30%	29%	28%			

Miostatien	
Q204X	Nie Getoets
NT821	Nie Getoets
F94L	Nie Getoets

Geb. Gewig	205D Gewig	365D Gewig	540D Gewig	GDT Indeks	VOV Indeks	Skrotum	LH
34kg	282kg | 107 (12)	384kg | 108 (15)	-	-	-	- (B1)	-

VERKOPER OPMERKINGS: Inentings: Spons-, lam-, miltsiekte, BVD, Knopvel, Pasturella, Multimin

LOT 2

BUL

SW 210006

Kuddeboek	SP
Geb. atm	2021-02-27
Oud.	2.6 jaar
Inteling	0%

Oueskap	Vaar	Moer
DNS		
Genomies		

- HV 150004 (Spn Mat. 92)
  - HV 120002 (Spn Mat. 77)
    - ACA 020063
    - ACA 090148 — Oud. 4j | Gem. SI 100 | Kalwers 1 | Gespeen 1
  - HH 100028 — Oud. 12j | OEK 35m | TKP 415d | Kalwers 8 | Gespeen 8 | Spn. Mat. 141 | Gem. SI 102 | Spn. Mat. 141
    - HH 070303
    - HH 050224 — Oud. 7j | Gem. SI 109 | Kalwers 5 | Gespeen 5
- SW 100007 — Oud. 11j | OEK 38m | TKP 378d | Kalwers 8 | Gespeen 7 | Spn. Mat. 95 | Gem. SI 98 | KKG 7.3% | KKS 34.9 | Kalwings: 13-11, 14-10, 15-10, 17-01, 17-12, 18-12, 20-01, 21-02
  - CY 020573 (Spn Mat. 112)
    - MFET1512
    - CY 970991 — Oud. 6j | Gem. SI 105 | Kalwers 4 | Gespeen 2
  - SW 020030 — Oud. 12j | OEK 37m | TKP 367d | Kalwers 9 | Gespeen 8 | Spn. Mat. 98 | Gem. SI 96 | Spn. Mat. 98
    - FMS 960385
    - SW 960012 — Oud. 11j | Gem. SI 102 | Kalwers 5 | Gespeen 4

OTJIWA BOERDERY
Dewetsdorp, Free State
0825564452
wasserfallfreddie@gmail.com
P/A MNR S.F. WASSERFALL, POS-BUS 323, DEWETSDORP, 9940

KOEIWAARDE	99
Kalfgemak Waarde	82
Kalfgroei Waarde	119
Melk Waarde	92
Onderhoudswaarde	84
Vrugbaarheidswaarde	113
GROEI WAARDE	116
KARKAS WAARDE	-
PRODUKSIE WAARDE	101

LOGIX EBV Analise 2023-09-19

Kalf en Moeder				Vrugbaarheid			
Geb. Dir.	Geb. Mat.	Spn. Dir.	Spn. Mat.	Skr. Omtr.	Vers Vrugb.	Koei Vrugb.	Lanklew.
82	110	119	92	109	114	111	115
77%	55%	73%	58%	31%	43%	29%	51%

Na-Speen Groei			Raam			Karkas		
Na-Speen	GDT	VOV	Volw. Gewig	Hoogte	Lengte	OSO	Vet	Mar
118	120	127	116	119	114	-	-	-
56%	28%	18%	36%	31%	30%			

Miostatien	
Q204X	Nie Getoets
NT821	Nie Getoets
F94L	Nie Getoets

Geb. Gewig	205D Gewig	365D Gewig	540D Gewig	GDT Indeks	VOV Indeks	Skrotum	LH
46kg	311kg | 107 (9)	391kg | 104 (9)	-	-	-	- (B1)	-

VERKOPER OPMERKINGS: Inentings: Spons-, lam-, miltsiekte, BVD, Knopvel, Pasturella, Multimin

© Saamgestel deur die Suid-Afrikaanse Stamboek en Diereverbeteringsvereniging.

LOT 3

BUL

SW 200097

Kuddeboek	SP
Geb. dtm	2020-12-25
Oud.	2.8 jaar
Inteling	1%

Oorskap	Vaar	Moer
DNS		
Genomies		

- WDC 110032 HH (Spn Mat. 106)
  - 4296105603 (Spr Mat. 114)
    - 0384106449
    - 4290101471 — Oud. 32j | Gem. S: - | Kalwers - | Gespeen -
  - WDC 060048 — Oud. 9j | OEK 33m | TKP 386d | Kalwers 4 | Gespeen 4 | Spn. Mat. 107 | Gem. SI 106 | Spn. Mat. 107
    - 8894104162
    - WDC 020022 — Oud. 2lj | Gem. SI 109 | Kalwers 4 | Gespeen 3
- SW 160070 — Oud. 5j | OEK 36m | TKP 375d | Kalwers 3 | Gespeen 3 | Spn. Mat. 98 | Gem. SI 96 | KKG 8.82 | KKS 41.5 | Kalwings: 19-11, 20-12, 21-12
  - WDC 090070 (Spn Mat. 102)
    - 8552394134
    - CY 030691 — Oud. 12j | Gem. SI 108 | Kalwers 8 | Gespeen 8
  - SW 090007 — Oud. 12j | OEK 38m | TKP 365d | Kalwers 10 | Gespeen 8 | Spn. Mat. 98 | Gem. SI 103 | Spn. Mat. 98
    - WDC 050047
    - SW 060025 — Oud. 12j | Gem. SI 97 | Kalwers 9 | Gespeen 9

OTJIWA BOERDERY
Dewetsdorp, Free State
0825564452
wasserfallfreddie@gmail.com
P/A MNR S.F. WASSERFALL, POS-BUS 323, DEWETSDORP, 9940

KOEIWAARDE	102
88	Kalfgemak Waarde
109	Kalfgroei Waarde
100	Melk Waarde
97	Onderhoudswaarde
101	Vrugbaarheidswaarde
GROEI WAARDE	117
KARKAS WAARDE	-
PRODUKSIE WAARDE	103

LOGIX EBV Analise 2023-09-19

Kalf en Moeder				Vrugbaarheid			
Geb. Dir.	Geb. Mat.	Spn. Dir.	Spn. Mat.	Skr. Omtr.	Vers Vrugb.	Koei Vrugb.	Lanklew.
86	118	112	100	108	99	102	112
76%	57%	72%	56%	42%	48%	34%	55%

Na-Speen Groei			Raam			Karkas		
Na-Speen	GDT	VOV	Volw. Gewig	Hoogte	Lengte	OSO	Vet	Mar
111	115	111	103	113	111	-	-	-
55%	38%	24%	40%	43%	41%			

Miostatien	
Q204X	Nie Getoets
NT821	Nie Getoets
F94L	Nie Getoets

Geb. Gewig	205D Gewig	365D Gewig	540D Gewig	GDT Indeks	VOV Indeks	Skrotum	LH
45kg	281kg | 112 (1)	332kg | 111 (1)	-	-	-	- (B1)	-

VERKOPER OPMERKINGS: Inentings: Spons-, lam-, miltsiekte, BVD, Kropvel, Pasturella, Multimin

LOT 4

BUL

SW 200040

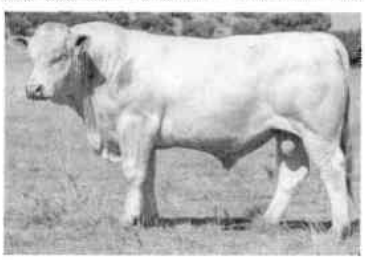

Kuddeboek	SP
Geb. dtm	2020-11-16
Oud.	2.9 jaar
Inteling	2%

Oorskap	Vaar	Moer
DNS		
Genomies		

- HV 150004 (Spn Mat. 92)
  - HV 120002 (Spn Mat. 77)
    - ACA 020063
    - ACA 090148 — Oud. 4j | Gem. SI 100 | Kalwers 1 | Gespeen 1
  - HH 100028 — Oud. 12j | OEK 35m | TKP 415d | Kalwers 8 | Gespeen 8 | Spn. Mat. 141 | Gem. SI 102 | Spn. Mat. 141
    - HH 070303
    - HH 050224 — Oud. 7j | Gem. SI 109 | Kalwers 5 | Gespeen 5
- SW 090021 — Oud. 12j | OEK 38m | TKP 361d | Kalwers 9 | Gespeen 7 | Spn. Mat. 107 | Gem. SI 101 | KKG 7.8 | KKS 38.7 | Kalwings: 12-12, 13-11, 14-12, 15-12, 16-12, 17-12, 18-11, 19-11, 20-11
  - WDC 050047 (Spn Mat. 112)
    - 5897127519
    - WDC 000039 — Oud. 8j | Gem. SI 97 | Kalwers 5 | Gespeen 4
  - SW 030011 — Oud. 12j | OEK 38m | TKP 368d | Kalwers 9 | Gespeen 9 | Spn. Mat. 88 | Gem. SI 96 | Spn. Mat. 88
    - 7195122401
    - SW 000043 — Oud. 17j | Gem. SI 111 | Kalwers 10 | Gespeen 9

OTJIWA BOERDERY
Dewetsdorp, Free State
0825564452
wasserfallfreddie@gmail.com
P/A MNR S.F. WASSERFALL, POS-BUS 323, DEWETSDORP, 9940

KOEIWAARDE	113
100	Kalfgemak Waarde
111	Kalfgroei Waarde
99	Melk Waarde
98	Onderhoudswaarde
123	Vrugbaarheidswaarde
GROEI WAARDE	118
KARKAS WAARDE	-
PRODUKSIE WAARDE	113

LOGIX EBV Analise 2023-09-19

Kalf en Moeder				Vrugbaarheid			
Geb Dir.	Geb. Mat.	Spn. Dir.	Spn. Mat.	Skr. Omtr.	Vers Vrugb.	Koei Vrugb.	Lanklew.
99	104	111	99	109	116	123	115
77%	55%	62%	57%	32%	43%	27%	51%

Na-Speen Groei			Raam			Karkas		
Na-Speen	GDT	VOV	Volw. Gewig	Hoogte	Lengte	OSO	Vet	Mar
108	121	122	102	115	114	-	-	-
52%	29%	18%	35%	33%	32%			

Miostatien	
Q204X	Nie Getoets
NT821	Nie Getoets
F94L	Nie Getoets

Geb. Gewig	205D Gewig	365D Gewig	540D Gewig	GDT Indeks	VOV Indeks	Skrotum	LH
44kg	285kg | 104 (12)	379kg | 100 (15)	-	-	-	- (B1)	-

VERKOPER OPMERKINGS: Inentings: Spons-, lam-, miltsiekte, BVD, Knopvel, Pasturella, Multimin

© Saamgestel deur die Suid-Afrikaanse Stamboek en Diereverbeteringsvereniging.

LOT 5

BUL

SW 200014

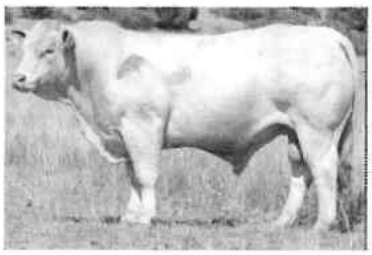

Kuddebock	SP
Geb. dtm	2020-10-18
Oud.	2.9 jaar
Inteling	2%

Oueskap	Vaar	Moer
DNS		
Genomies		

- HV 150004 (Spn Mat. 92)
  - HV 120002 (Spn Mat. 77)
    - ACA 020063
    - ACA 090148 — Oud. 4j | Gem. SI 100 | Kalwers 1 | Gespeen 1
  - HH 100028 — Oud. 12j | OEK 35m | TKP 415d | Kalwers 8 | Gespeen 8 | Spn. Mat. 141 | Gem. SI 102 | Spn. Mat. 141
    - HH 070303
    - HH 050224 — Oud. 7j | Gem. SI 109 | Kalwers 5 | Gespeen 5
- SW 110003 — Oud. 11j | OEK 37m | TKP 363d | Kalwers 9 | Gespeen 7 | Spn. Mat. 102 | Gem. SI 107 | KKG 8.08 | KKS 39.1 | Kalwings: 14-11, 15-12, 16-11, 17-12, 18-12, 19-11, 20-10, 21-11, 22-10
  - SW 030012 (Spn Mat. 99)
    - 7195122401
    - SW 000017 — Oud. 12j | Gem. SI 107 | Kalwers 10 | Gespeen 7
  - SW 000025 — Oud. 13j | OEK 36m | TKP 368d | Kalwers 11 | Gespeen 9 | Spn. Mat. 73 | Gem. SI 89 | Spn. Mat. 73
    - FMS 960385
    - GF 910090 — Ouc. 11j | Gem. SI 96 | Kalwers 8 | Gespeen 6

OTJIWA BOERDERY
Dewetsdorp, Free State
0825564452
wasserfallfreddie@gmail.com
P/A MNR S.F. WASSERFALL, POS-
BUS 323, DEWETSDORP, 9940

KOEIWAARDE	107
86	Kalfgemak Waarde
122	Kalfgroei Waarde
93	Melk Waarde
87	Onderhoudswaarde
118	Vrugbaarheidswaarde
GROEI WAARDE	117
KARKAS WAARDE	-
PRODUKSIE WAARDE	107

LOGIX EBV Analise 2023-09-19

Kalf en Moeder				Vrugbaarheid			
Geb. Dir.	Geb. Mat.	Spn. Dir.	Spn. Mat.	Skr. Omtr.	Vers Vrugb.	Koei Vrugb.	Lanklew.
84	116	122	93	112	106	120	108
77%	54%	73%	58%	33%	43%	28%	51%

Na-Speen Groei			Raam			Karkas		
Na-Speen	GDT	VOV	Volw. Gewig	Hoogte	Lengte	OSO	Vet	Mar
114	120	125	113	119	119	-	-	-
56%	30%	20%	35%	33%	32%			

Miostatien	
Q204X	Nie Getoets
NT821	Nie Getoets
F94L	Nie Getoets

Geb. Gewig	205D Gewig	365D Gewig	540D Gewig	GDT Indeks	VOV Indeks	Skrotum	LH
41kg	279kg | 113 (9)	411kg | 108 (9)	-	-	-	- (B1)	-

VERKOPER OPMERKINGS: Inentings: Spons-, lam-, miltsiekte, BVD, Knopvel, Pasturella, Multimin

LOT 6

BUL

SW 200029

Kuddebock	SP
Geb. dtm	2020-11-05
Oud.	2.9 jaar
Inteling	1%

Oueskap	Vaar	Moer
DNS		
Genomies		

- DS 140894 HH (Spn Mat. 84)
  - WDC 060064 (Spn Mat. 96)
    - 0397108304
    - WDC 000048 — Oud. 7j | Gem. SI 103 | Kalwers 5 | Gespeen 5
  - DS 070275 — Oud. 12j | OEK 32m | TKP 360d | Kalwers 11 | Gespeen 5 | Spn. Mat. 93 | Gem. SI 103 | Spn. Mat. 93
    - S 020863
    - PP 010713 — Oud. 10j | Gem. SI 101 | Kalwers 6 | Gespeen 6
- SW 140082 — Oud. 8j | OEK 36m | TKP 361d | Kalwers 6 | Gespeen 5 | Spn. Mat. 125 | Gem. SI 104 | KKG 8.02 | KKS 42.8 | Kalwings: 17-12, 18-12, 19-10, 20-11, 21-12, 22-11
  - WDC 080076 (Spn Mat. 104)
    - VB 000016
    - WDC 050048 — Oud. 12j | Gem. SI 109 | Kalwers 9 | Gespeen 7
  - SW 110030 — Oud. 11j | OEK 37m | TKP 360d | Kalwers 9 | Gespeen 8 | Spn. Mat. 113 | Gem. SI 98 | Spn. Mat. 113
    - JB 080554
    - SW 050076 — Oud. 11j | Gem. SI 99 | Kalwers 9 | Gespeen 8

OTJIWA BOERDERY
Dewetsdorp, Free State
0825564452
wasserfallfreddie@gmail.com
P/A MNR S.F. WASSERFALL, POS-
BUS 323, DEWETSDORP, 9940

KOEIWAARDE	119
119	Kalfgemak Waarde
106	Kalfgroei Waarde
100	Melk Waarde
93	Onderhoudswaarde
94	Vrugbaarheidswaarde
GROEI WAARDE	114
KARKAS WAARDE	-
PRODUKSIE WAARDE	117

LOGIX EBV Analise 2023-09-19

Kalf en Moeder				Vrugbaarheid			
Geb. Dir.	Geb. Mat.	Spn. Dir.	Spn. Mat.	Skr. Omtr.	Vers Vrugb.	Koei Vrugb.	Lanklew.
116	109	106	100	124	91	96	97
77%	56%	73%	58%	30%	48%	31%	52%

Na-Speen Groei			Raam			Karkas		
Na-Speen	GDT	VOV	Volw. Gewig	Hoogte	Lengte	OSO	Vet	Mar
104	116	112	107	112	115	-	-	-
54%	27%	21%	36%	30%	29%			

Miostatien	
Q204X	Nie Getoets
NT821	Nie Getoets
F94L	Nie Getoets

Geb. Gewig	205D Gewig	365D Gewig	540D Gewig	GDT Indeks	VOV Indeks	Skrotum	LH
38kg	290kg | 120 (9)	424kg | 112 (9)	-	-	-	- (B1)	-

VERKOPER OPMERKINGS: Inentings: Spons-, lam-, miltsiekte, BVD, Knopvel, Pasturella, Multimin

© Saamgestel deur die Suid-Afrikaanse Stamboek en Diereverbeteringsvereniging.

LOT 7

BUL

SW 200049

Kuddebock	SP
Geb. dtm	2020-11-22
Oud	2.8 jaar
Inteling	1%

OTJIWA BOERDERY

Dewetsdorp, Free State
0825564452
wasserfallfreddie@gmail.com
P/A MNR S.F. WASSERFALL, POS-BUS 323, DEWETSDORP, 9940

Ouerskap	Vaar	Moer
DNS		
Genomies		

- DS 140894 HH (Spn Mat. 84)
  - WDC 060064 (Spn Mat. 96)
    - 0397108304
    - WDC 000048 — Oud. 7j | Gem. SI 103 | Kalwers 5 | Gespeen 5
  - DS 070275 — Oud. 12j | OEK 32m | TKP 360d | Kalwers 11 | Gespeen 5 | Spn. Mat. 93 | Gem. SI 103 | Spn. Mat. 93
    - S 020863
    - PP 010713 — Oud. 10j | Gem. SI 101 | Kalwers 6 | Gespeen 6
- SW 100035 — Oud. 10j | OEK 37m | TKP 364d | Kalwers 8 | Gespeen 6 | Spn. Mat. 88 | Gem. SI 99 | KKG 7.46 | KKS 31.1 | Kalwings: 13-12, 15-01, 15-12, 16-12, 17-11, 18-11, 19-11, 20-11
  - DS 070265 (Spn Mat. 95)
    - HC 000253
    - HC 020328 — Oud. 12j | Gem. SI 106 | Kalwers 9 | Gespeen 9
  - SW 040029 — Oud. 11j | OEK 35m | TKP 372d | Kalwers 9 | Gespeen 7 | Spn. Mat. 103 | Gem. SI 97 | Spn. Mat. 103
    - S 990664
    - SW 000012 — Oud. 7j | Gem. SI 106 | Kalwers 4 | Gespeen 4

KOEIWAARDE	102
99	Kalfgemak Waarde
115	Kalfgroei Waarde
86	Melk Waarde
94	Onderhoudswaarde
95	Vrugbaarheidswaarde
GROEI WAARDE	111
KARKAS WAARDE	-
PRODUKSIE WAARDE	102

LOGIX EBV Analise 2023-09-19

Kalf en Moeder				Vrugbaarheid			
Geb. Dir.	Geb. Mat.	Spn. Dir.	Spn. Mat.	Skr. Omtr.	Vers Vrugb.	Koei Vrugb.	Lanklew.
99	98	113	86	115	93	96	94
78%	57%	63%	58%	27%	48%	31%	54%

Na-Speen Groei			Raam			Karkas		
Na-Speen	GDT	VOV	Volw. Gewig	Hoogte	Lengte	OSO	Vet	Mar
105	113	114	106	111	113	-	-	-
52%	25%	15%	34%	27%	27%			

Miostatien	
Q204X	Nie Getoets
NT821	Nie Getoets
F94L	Nie Getoets

Geb. Gewig	205D Gewig	365D Gewig	540D Gewig	GDT Inceks	VOV Indeks	Skrotum	LH
43kg	273kg | 99 (12)	386kg | 102 (15)	-	-	-	- (B1)	-

VERKOPER OPMERKINGS: Inentings: Spons-, lam-, miltsiekte, BVD, Knopvel, Pasturella, Multimin

LOT 8

BUL

SW 200080

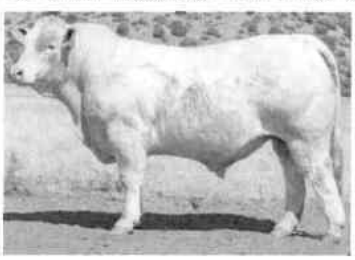

Kuddebock	SP
Geb. dtm	2020-12-11
Oud	2.8 jaar
Inteling	1%

OTJIWA BOERDERY

Dewetsdorp, Free State
0825564452
wasserfallfreddie@gmail.com
P/A MNR S.F. WASSERFALL, POS-BUS 323, DEWETSDORP, 9940

Ouerskap	Vaar	Moer
DNS		
Genomies		

- WDC 110032 HH (Spn Mat. 106)
  - 4296105603 (Spn Mat. 114)
    - 0384106449
    - 4290101471 — Oud. 32j | Gem. S - | Kalwers - | Gespeen -
  - WDC 060048 — Oud. 9j | OEK 33m | TKP 386d | Kalwers 4 | Gespeen 4 | Spn. Mat. 107 | Gem. S. 106 | Spn. Mat. 107
    - 8894104162
    - WDC 020022 — Oud. 21j | Gem. SI 109 | Kalwers 4 | Gespeen 3
- SW 140054 — Oud. 8j | OEK 36m | TKP 366d | Kalwers 6 | Gespeen 4 | Spn. Mat. 108 | Gem. SI 99 | KKG 8.21 | KKS 40.6 | Kalwings: 17-12, 18-12, 19-12, 20-12, 21-11, 22-12
  - WDC 080076 (Spn Mat. 104)
    - VB 000016
    - WDC 050048 — Oud. 12j | Gem. SI 109 | Kalwers 9 | Gespeen 7
  - SW 100061 — Oud. 12j | OEK 36m | TKP 361d | Kalwers 10 | Gespeen 9 | Spn. Mat. 111 | Gem. S. 101 | Spn. Mat. 111
    - WDC 050047
    - SW 060049 — Oud. 13j | Gem. SI 107 | Kalwers 9 | Gespeen 8

KOEIWAARDE	101
99	Kalfgemak Waarde
90	Kalfgroei Waarde
106	Melk Waarde
108	Onderhoudswaarde
94	Vrugbaarheidswaarde
GROEI WAARDE	109
KARKAS WAARDE	-
PRODUKSIE WAARDE	101

LOGIX EBV Analise 2023-09-19

Kalf en Moeder				Vrugbaarheid			
Geb. Dir.	Geb. Mat.	Spn. Dir.	Spn. Mat.	Skr. Omtr.	Vers Vrugb.	Koei Vrugb.	Lanklew.
97	108	99	106	109	107	90	102
77%	59%	73%	60%	43%	46%	34%	56%

Na-Speen Groei			Raam			Karkas		
Na-Speen	GDT	VOV	Volw. Gewig	Hoogte	Lengte	OSO	Vet	Mar
101	105	98	94	103	103	-	-	-
55%	35%	20%	40%	44%	42%			

Miostatien	
Q204X	Nie Getoets
NT821	Nie Getoets
F94L	Nie Getoets

Geb. Gewig	205D Gewig	365D Gewig	540D Gewig	GDT Indeks	VOV Indeks	Skrotum	LH
45kg	276kg | 103 (13)	384kg | 106 (13)	-	-	-	- (B1)	-

VERKOPER OPMERKINGS: Inentings: Spons-, lam-, miltsiekte, BVD, Knopvel, Pasturella, Multimin

© Saamgestel deur die Suid-Afrikaanse Stamboek en Diereverbeteringsvereniging.

LOT 9

BUL

SW 200047

Kuddeboek	SP
Geb. dtm	2020-11-21
Oud.	2.9 jaar
Inteling	0%

Oueskap	Vaar	Moer
DNS		
Genomies		

- HV 150004, Spn Mat. 92
  - HV 120002, Spn Mat. 77
    - ACA 020063
    - ACA 090148 — Oud. 4j | Gem. SI 100 | Kalwers 1 | Gespeen 1
  - HH 100028 — Oud. 12j | OEK 35m | TKP 415d | Kalwers 8 | Gespeen 8 | Spn. Mat. 141 | Gem. SI 102 | Spn. Mat. 141
    - HH 070303
    - HH 050224 — Oud. 7j | Gem. SI 109 | Kalwers 5 | Gespeen 5
- SW 090018 — Oud. 12j | OEK 38m | TKP 411d | Kalwers 9 | Gespeen 4 | Spn. Mat. 115 | Gem. SI 109 | KKG 7.29 | KKS 39.9 | Kalwings: 12-12, 13-11, 15-11, 16-11, 17-12, 18-10, 19-12, 20-11, 21-12
  - WDC 050047, Spn Mat. 112
    - 5897127519
    - WDC 000039 — Oud. 8j | Gem. SI 97 | Kalwers 5 | Gespeen 4
  - SW 060008 — Oud. 11j | OEK 37m | TKP 377d | Kalwers 8 | Gespeen 5 | Spn. Mat. 104 | Gem. SI 97 | Spn. Mat. 104
    - CY 020573
    - SW 010027 — Oud. 13j | Gem. SI 104 | Kalwers 11 | Gespeen 8

OTJIWA BOERDERY
Dewetsdorp, Free State
0825564452
wasserfallfreddie@gmail.com
P/A MNR S.F. WASSERFALL, POS-BUS 323, DEWETSDORP, 9940

KOEIWAARDE	115
102	Kalfgemak Waarde
116	Kalfgroei Waarde
103	Melk Waarde
92	Onderhoudswaarde
121	Vrugbaarheidswaarde
GROEI WAARDE	121
KARKAS WAARDE	-
PRODUKSIE WAARDE	115

LOGIX EBV Analise 2023-09-19

Kalf en Moeder				Vrugbaarheid			
Geb. Dir.	Geb. Mat.	Spn. Dir.	Spn. Mat.	Skr. Omtr	Vers Vrugb.	Koei Vrugb.	Lanklew.
100	108	110	103	112	112	121	113
77%	54%	61%	55%	31%	43%	26%	51%

Na-Speen Groei			Raam			Karkas		
Na-Speen	GDT	VOV	Volw. Gewig	Hoogte	Lengte	OSO	Vet	Mar
110	124	124	108	121	117	-	-	-
50%	28%	16%	33%	32%	31%			

Miostatien	
Q204X	Nie Getoets
NT821	Nie Getoets
F94L	Nie Getoets

Geb. Gewig	205D Gewig	365D Gewig	540D Gewig	GDT Indeks	VOV Indeks	Skrotum	LH
42kg	304kg | 113 (12)	393kg | 105 (15)	-	-	-	- (Bi)	-

VERKOPER OPMERKINGS: Inentings: Spons-, lam-, miltsiekte, BVD, Knopvel, Pasturella, Multimin

LOT 10

BUL

SW 200083

Kuddeboek	SP
Geb. dtm	2020-12-14
Oud.	2.8 jaar
Inteling	0%

Oueskap	Vaar	Moer
DNS		
Genomies		

- DS 140894 HH, Spn Mat. 84
  - WDC 060064, Spn Mat. 96
    - 0397108304
    - WDC 000048 — Oud. 7j | Gem. SI 103 | Kalwers 5 | Gespeen 5
  - DS 070275 — Oud. 12j | OEK 32m | TKP 360d | Kalwers 11 | Gespeen 5 | Spn. Mat. 93 | Gem. SI 103 | Spn. Mat. 93
    - S 020863
    - PP 010713 — Oud. 10j | Gem. SI 101 | Kalwers 6 | Gespeen 6
- SW 080038 — Oud. 13j | OEK 37m | TKP 366d | Kalwers 10 | Gespeen 10 | Spn. Mat. 110 | Gem. SI 99 | KKG 7.31 | KKS 39.4 | Kalwings: 11-12, 12-11, 13-10, 14-10, 15-11, 16-11, 17-11, 18-11, 19-10, 20-12
  - WDC 050047, Spn Mat. 112
    - 5897127519
    - WDC 000039 — Oud. 6j | Gem. SI 97 | Kalwers 5 | Gespeen 4
  - SW 050015 — Oud. 9j | OEK 37m | TKP 365d | Kalwers 6 | Gespeen 6 | Spn. Mat. 110 | Gem. SI 101 | Spn. Mat. 110
    - FMS 960385
    - SW 960003 — Oud. 12j | Gem. SI 109 | Kalwers 7 | Gespeen 7

OTJIWA BOERDERY
Dewetsdorp, Free State
0825564452
wasserfallfreddie@gmail.com
P/A MNR S.F. WASSERFALL, POS-BUS 323, DEWETSDORP, 9940

KOEIWAARDE	111
99	Kalfgemak Waarde
118	Kalfgroei Waarde
94	Melk Waarde
83	Onderhoudswaarde
98	Vrugbaarheidswaarde
GROEI WAARDE	121
KARKAS WAARDE	-
PRODUKSIE WAARDE	111

LOGIX EBV Analise 2023-09-19

Kalf en Moeder				Vrugbaarheid			
Geb Dir.	Geb. Mat.	Spn. Dir.	Spn. Mat.	Skr. Omtr.	Vers Vrugb.	Koei Vrugb.	Lanklew.
98	101	118	94	125	82	104	101
78%	58%	74%	61%	31%	49%	31%	54%

Na-Speen Groei			Raam			Karkas		
Na-Speen	GDT	VOV	Volw. Gewig	Hoogte	Lengte	OSO	Vet	Mar
110	121	118	115	120	121	-	-	-
58%	29%	21%	35%	32%	31%			

Miostatien	
Q204X	Nie Getoets
NT821	Nie Getoets
F94L	Nie Getoets

Geb. Gewig	205D Gewig	365D Gewig	540D Gewig	GDT Indeks	VOV Indeks	Skrotum	LH
44kg	289kg | 109 (13)	384kg | 106 (13)	-	-	-	- (Bi)	-

VERKOPER OPMERKINGS: Inentings: Spons-, lam-, miltsiekte, BVD, Knopvel, Pasturella, Multimin

© Saamgestel deur die Suid-Afrikaanse Stamboek en Diereverbeteringsvereniging.

LOT 11

BUL

SW 200028

Kuddeboek	SP
Geb. dtm	2020-11-03
Oud.	2.9 jaar
Inteling	0%

DS 140894 HH
Spn Mat. 84

Oueskap	Vaar	Moer
DNS		
Genomies		

SW 150083
Oud. 7j | OEK 35m | TKP 368d
Kalwers 5 | Gespeen 5 | Spn. Mat. 126
Gem. Sl 99 | KKG 8.43 | KKS 39.7
Kalwings: 18-11, 19-12, 20-11, 21-11, 22-11

WDC 060064
Spn Mat. 96

0397108304
WDC 000048
Oud. 7j | Gem. Sl 103
Kalwers 5 | Gespeen 5

DS 070275
Oud. 12j | OEK 32m | TKP 360d
Kalwers 11 | Gespeen 5 | Spn. Mat. 93
Gem. Sl 103 | Spn. Mat. 93

S 020863
PP 010713
Oud. 10j | Gem. Sl 101
Kalwers 6 | Gespeen 6

WDC 110032 HH
Spn Mat. 106

4296105603
WDC 060048
Oud. 9j | Gem. Sl 106
Kalwers 4 | Gespeen 4

CZ 080046
Oud. 11j | OEK 35m | TKP 383d
Kalwers 8 | Gespeen 7 | Spn. Mat. 150
Gem. Sl 113 | Spn. Mat. 150

CZ 030046
SA 970777
Oud. 14j | Gem. Sl 107
Kalwers 9 | Gespeen 7

OTJIWA BOERDERY
Dewetsdorp, Free State
0825564452
wasserfallfreddie@gmail.com
P/A MNR S.F. WASSERFALL, POS-BUS 323, DEWETSDORP, 9940

KOEIWAARDE	106
95	Kalfgemak Waarde
105	Kalfgroei Waarde
104	Melk Waarde
91	Onderhoudswaarde
98	Vrugbaarheidswaarde
GROEI WAARDE	117
KARKAS WAARDE	-
PRODUKSIE WAARDE	107

LOGIX EBV Analise 2023-09-19

Kalf en Moeder				Vrugbaarheid			
Geb. Dir.	Geb. Mat.	Spn. Dir.	Spn. Mat.	Skr. Omtr.	Vers Vrugb.	Koei Vrugb.	Lanklew.
93	111	110	104	124	98	98	98
77%	55%	73%	58%	32%	47%	30%	52%

Na-Speen Groei			Raam			Karkas		
Na-Speen	GDT	VOV	Volw. Gewig	Hoogte	Lengte	OSO	Vet	Mar
108	115	110	109	111	116	-	-	-
52%	29%	21%	35%	32%	31%			

Miostatien	
Q204X	Nie Getoets
NT821	Nie Getoets
F94L	Nie Getoets

Geb. Gewig	205D Gewig	365D Gewig	540D Gewig	GDT Indeks	VOV Indeks	Skrotum	LH
43kg	270kg | 108 (9)	411kg | 107 (9)	-	-	-	- (Bi)	-

VERKOPER OPMERKINGS: Inentings: Spons-, lam-, miltsiekte, BVD, Knopvel, Pasturella, Multimin

LOT 12

BUL

SW 200075

Kuddeboek	SP
Geb. dtm	2020-12-08
Oud.	2.8 jaar
Inteling	0%

WDC 110032 HH
Spn Mat. 106

Oueskap	Vaar	Moer
DNS		
Genomies		

SW 110057
Oud. 11j | OEK 36m | TKP 367d
Kalwers 9 | Gespeen 9 | Spn. Mat. 117
Gem. Sl 105 | KKG 8.29 | KKS 42.4
Kalwings: 14-11, 15-12, 16-11, 17-10, 18-10, 19-11, 20-12, 21-11, 22-12

4296105603
Spn Mat. 114

0384106449
4290101471
Oud. 2j | Gem. Sl -
Kalwers - | Gespeen -

WDC 060048
Oud. 9j | OEK 33m | TKP 386d
Kalwers 4 | Gespeen 4 | Spn. Mat. 107
Gem. Sl 106 | Spn. Mat. 107

8894104162
WDC 020022
Oud. 2j | Gem. Sl 109
Kalwers 4 | Gespeen 3

DS 070265
Spn Mat. 95

HC 000253
HC 020328
Oud. 12j | Gem. Sl 106
Kalwers 9 | Gespeen 9

SW 030013
Oud. 10j | OEK 37m | TKP 367d
Kalwers 8 | Gespeen 6 | Spn. Mat. 109
Gem. Sl 102 | Spn. Mat. 109

FMS 960385
SW 940002
Oud. 1j | Gem. Sl 103
Kalwers 7 | Gespeen 5

OTJIWA BOERDERY
Dewetsdorp, Free State
0825564452
wasserfallfreddie@gmail.com
P/A MNR S.F. WASSERFALL, POS-BUS 323, DEWETSDORP, 9940

KOEIWAARDE	104
97	Kalfgemak Waarde
103	Kalfgroei Waarde
110	Melk Waarde
100	Onderhoudswaarde
87	Vrugbaarheidswaarde
GROEI WAARDE	106
KARKAS WAARDE	-
PRODUKSIE WAARDE	103

LOGIX EBV Analise 2023-09-19

Kalf en Moeder				Vrugbaarheid			
Geb. Dir.	Geb. Mat.	Spn. Dir.	Spn. Mat.	Skr. Omtr.	Vers Vrugb.	Koei Vrugb.	Lanklew.
94	120	103	110	103	107	82	102
78%	60%	74%	62%	41%	47%	34%	57%

Na-Speen Groei			Raam			Karkas		
Na-Speen	GDT	VOV	Volw. Gewig	Hoogte	Lengte	OSO	Vet	Mar
101	104	106	100	102	102	-	-	-
58%	37%	20%	41%	42%	41%			

Miostatien	
Q204X	Nie Getoets
NT821	Nie Getoets
F94L	Nie Getoets

Geb. Gewig	205D Gewig	365D Gewig	540D Gewig	GDT Indeks	VOV Indeks	Skrotum	LH
43kg	277kg | 104 (13)	388kg | 108 (13)	-	-	-	- (Bi)	-

VERKOPER OPMERKINGS: Inentings: Spons-, lam-, miltsiekte, BVD, Knopvel, Pasturella, Multimin

© Saamgestel deur die Suid-Afrikaanse Stamboek en Diereverbeteringsvereniging.

LOT 13

BUL

SW 200060

Kuddebosk	SP
Geb. dtm	2020-11-29
Oud.	2.8 jaar
Inteling	0%

OTJIWA BOERDERY

Dewetsdorp, Free State
0825564452
wasserfallfreddie@gmail.com
P/A MNR S.F. WASSERFALL, POS-BUS 323, DEWETSDORP, 9940

Ouerskap	Vaar	Moer
DNS		
Genomies		

- WDC 090070 — Spn Mat. 102
  - 8552394134 — Spn Mat. 117
    - D1893102983
    - 8596100049 — Oud. 30j | Gem. SI - | Kalwers 1 | Gespeen -
  - CY 030691 — Oud. 12j | OEK 38m | TKP 435d | Kalwers 8 | Gespeen 8 | Spn. Mat. 137 | Gem. SI 108 | Spn. Mat. 137
    - CY 990197
    - CY 000333 — Oud. 7j | Gem. SI 112 | Kalwers 4 | Gespeen 4
- SW 170004 — Oud. 6j | OEK 35m | TKP 353d | Kalwers 4 | Gespeen 3 | Spn. Mat. 99 | Gem. SI 104 | KKG 8.38 | KKS 44.7 | Kalwings: 19-12, 20-11, 21-12, 22-10
  - DS 090440 — Spn Mat. 84
    - 4289101316
    - S 040989 — Oud. 11j | Gem. SI 100 | Kalwers 7 | Gespeen 5
  - CZ 050076 — Oud. 11j | OEK 35m | TKP 385d | Kalwers 9 | Gespeen 8 | Spn. Mat. 100 | Gem. SI 103 | Spn. Mat. 100
    - VB 000016
    - CZ 970025 — Oud. 8j | Gem. SI 100 | Kalwers 6 | Gespeen 4

KOEIWAARDE	113
99	Kalfgemak Waarde
119	Kalfgroei Waarde
96	Melk Waarde
83	Onderhoudswaarde
98	Vrugbaarheidswaarde
GROEI WAARDE	122
KARKAS WAARDE	-
PRODUKSIE WAARDE	114

LOGIX EEV Analise 2023-09-19

Kalf en Moeder				Vrugbaarheid			
Geb. Dir.	Geb. Mat.	Spn. Dir.	Spn. Mat.	Skr. Omtr.	Vers Vrugb.	Koei Vrugb.	Lanklew.
96	126	119	96	117	80	106	114
77%	59%	73%	61%	42%	49%	37%	56%

Na-Speen Groei			Raam			Karkas		
Na-Speen	GDT	VOV	Volw. Gewig	Hoogte	Lengte	OSO	Vet	Mar
115	130	118	117	132	131	-	-	-
59%	37%	34%	42%	43%	49%			

Miostatien	
Q204X	Nie Getoets
NT821	Nie Getoets
F94L	Nie Getoets

Geb. Gewig	205D Gewig	365D Gewig	540D Gewig	GDT Indeks	VOV Indeks	Skrotum	LH
38kg	283kg | 109 (13)	390kg | 112 (13)	-	-	-	- (Bl)	-

VERKOPER OPMERKINGS: Inentings: Spons-, lam-, miltsiekte, BVD, Knopvel, Pasturella, Multimin

LOT 14

BUL

SW 200050

Kuddebosk	SP
Geb. dtm	2020-11-22
Oud.	2.8 jaar
Inteling	1%

OTJIWA BOERDERY

Dewetsdorp, Free State
0825564452
wasserfallfreddie@gmail.com
P/A MNR S.F. WASSERFALL, POS-BUS 323, DEWETSDORP, 9940

Ouerskap	Vaar	Moer
DNS		
Genomies		

- HV 150004 — Spn Mat. 92
  - HV 120002 — Spn Mat. 77
    - ACA 020063
    - ACA 090148 — Oud. 4j | Gem. SI 100 | Kalwers 1 | Gespeen 1
  - HH 100028 — Oud. 12j | OEK 35m | TKP 415d | Kalwers 8 | Gespeen 8 | Spn. Mat. 141 | Gem. SI 102 | Spn. Mat. 141
    - HH 070303
    - HH 050224 — Oud. 7j | Gem. SI 109 | Kalwers 5 | Gespeen 5
- SW 140075 — Oud. 8j | OEK 36m | TKP 367d | Kalwers 6 | Gespeen 6 | Spn. Mat. 99 | Gem. SI 97 | KKG 8.11 | KKS 37.3 | Kalwings: 17-11, 18-11, 19-11, 20-11, 21-11, 22-12
  - WDC 110032 HH — Spn Mat. 106
    - 4296105603
    - WDC 060048 — Oud. 9j | Gem. SI 106 | Kalwers 4 | Gespeen 4
  - SW 050018 — Oud. 11j | OEK 38m | TKP 360d | Kalwers 9 | Gespeen 7 | Spn. Mat. 108 | Gem. SI 105 | Spn. Mat. 108
    - CY 020573
    - SW 980015 — Oud. 9j | Gem. SI 99 | Kalwers 7 | Gespeen 5

KOEIWAARDE	95
85	Kalfgemak Waarde
107	Kalfgroei Waarde
96	Melk Waarde
100	Onderhoudswaarde
119	Vrugbaarheidswaarde
GROEI WAARDE	109
KARKAS WAARDE	-
PRODUKSIE WAARDE	96

LOGIX EEV Analise 2023-09-19

Kalf en Moeder				Vrugbaarheid			
Geb. Dir.	Geb. Mat.	Spn. Dir.	Spn. Mat.	Skr. Omtr.	Vers Vrugb.	Koei Vrugb.	Lanklew.
83	114	107	96	100	121	115	115
77%	53%	62%	55%	31%	41%	26%	49%

Na-Speen Groei			Raam			Karkas		
Na-Speen	GDT	VOV	Volw. Gewig	Hoogte	Lengte	OSO	Vet	Mar
107	113	119	100	107	104	-	-	-
46%	28%	17%	35%	32%	31%			

Miostatien	
Q204X	Nie Getoets
NT821	Nie Getoets
F94L	Nie Getoets

Geb. Gewig	205D Gewig	365D Gewig	540D Gewig	GDT Indeks	VOV Indeks	Skrotum	LH
44kg	294kg | 108 (12)	383kg | 101 (15)	-	-	-	- (Bl)	-

VERKOPER OPMERKINGS: Inentings: Spons-, lam-, miltsiekte, BVD, Knopvel, Pasturella, Multimin

© Saamgestel deur die Suid-Afrikaanse Stamboek en Diereverbeteringsvereniging.

LOT 15

BUL

SW 200086

Kuddeboek	SP
Geb. dtm	2020-12-16
Oud.	2.8 jaar
Inteling	1%

Overskap	Vaar	Moer
DNS		
Genomies		

- DS 140894 HH — Spn Mat. 84
  - WDC 060064 — Spn Mat. 96
    - 0397108304
    - WDC 000048 — Oud. 7j | Gem. SI 103 | Kalwers 5 | Gespeen 5
  - DS 070275 — Oud. 7j | OEK 32m | TKP 360d | Kalwers 11 | Gespeen 5 | Spn. Mat. 93 | Gem. SI 103 | Spn. Mat. 93
    - S 020863
    - PP 010713 — Oud. 10j | Gem. SI 101 | Kalwers 6 | Gespeen 6
- SW 150094 — Oud. 7j | OEK 35m | TKP 493d | Kalwers 4 | Gespeen 4 | Spn. Mat. 124 | Gem. SI 104 | KKG 8.18 | KKS 41.8 | Kalwings: 18-11, 20-12, 21-12, 22-12
  - WDC 080076 — Spn Mat. 104
    - VB 000016
    - WDC 050048 — Oud. 12j | Gem. SI 109 | Kalwers 9 | Gespeen 7
  - SW 110034 — Oud. 11j | OEK 38m | TKP 365d | Kalwers 9 | Gespeen 9 | Spn. Mat. 124 | Gem. SI 102 | Spn. Mat. 124
    - WDC 080076
    - SW 080028 — Oud. 4j | Gem. SI 126 | Kalwers 1 | Gespeen 1

OTJIWA BOERDERY
Dewetsdorp, Free State
0825564452
wasserfallfreddie@gmail.com
P/A MNR S.F. WASSERFALL, POS-BUS 323, DEWETSDORP, 9940

KOEIWAARDE	108
105	Kalfgemak Waarde
107	Kalfgroei Waarde
103	Melk Waarde
96	Onderhoudswaarde
66	Vrugbaarheidswaarde
GROEI WAARDE	116
KARKAS WAARDE	-
PRODUKSIE WAARDE	108

LOGIX EBV Aralise 2023-09-19

Kalf en Moeder				Vrugbaarheid			
Geb. Dir.	Geb. Mat.	Spn. Dir.	Spn. Mat.	Skr. Omtr.	Vers Vrugb.	Koei Vrugb.	Lanklew.
104	99	107	103	127	77	67	93
77%	55%	73%	58%	31%	44%	30%	52%

Na-Speen Groei			Raam		Karkas		
Na-Speen	GDT	VOV	Volw. Gewig	Hoogte	Lengte	OSO	Vet	Mar
107	118	113	104	115	116	-	-	-
55%	28%	21%	36%	31%	30%			

Miostatien	
Q204X	Nie Getoets
NT821	Nie Getoets
F94L	Nie Getoets

Geb. Gewig	205D Gewig	365D Gewig	540D Gewig	GDT Inceks	VOV Indeks	Skrotum	LH
42kg	270kg | 108 (1i)	336kg | 110 (1i)	-	-	-	- (Bi)	-

VERKOPER OPMERKINGS: Inentings: Spons-, lam-, miltsiekte, BVD, Knopvel, Pasturella, Multimin

LOT 16

BUL

SW 200053

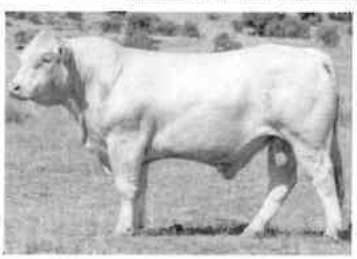

Kuddeboek	SP
Geb. dtm	2020-11-24
Oud.	2.8 jaar
Inteling	0%

Overskap	Vaar	Moer
DNS		
Genomies		

- DS 160189 HH — Spn Mat. 108
  - CZ 120045 — Spn Mat. 115
    - TB 060460
    - CZ 090039 — Oud. 4j | Gem. SI 104 | Kalwers 2 | Gespeen 2
  - WDC 050016 — Oud. 13j | OEK 26m | TKP 434d | Kalwers 10 | Gespeen 7 | Spn. Mat. 128 | Gem. SI 104 | Spn. Mat. 128
    - 0397108304
    - JL 950618 — Oud. 16j | Gem. SI 112 | Kalwers 10 | Gespeen 10
- SW 170012 — Oud. 5j | OEK 37m | TKP 365d | Kalwers 3 | Gespeen 3 | Spn. Mat. 103 | Gem. SI 102 | KKG 8.83 | KKS 45 | Kalwings: 20-11, 21-12, 22-11
  - WDC 110032 HH — Spn Mat. 106
    - 4296105603
    - WDC 060048 — Oud. 9j | Gem. SI 106 | Kalwers 4 | Gespeen 4
  - SW 120011 — Oud. 10j | OEK 37m | TKP 371d | Kalwers 8 | Gespeen 8 | Spn. Mat. 102 | Gem. SI 99 | Spn. Mat. 102
    - 8552394134
    - SW 060010 — Oud. 12j | Gem. SI 94 | Kalwers 9 | Gespeen 9

OTJIWA BOERDERY
Dewetsdorp, Free State
0825564452
wasserfallfreddie@gmail.com
P/A MNR S.F. WASSERFALL, POS-BUS 323, DEWETSDORP, 9940

KOEIWAARDE	116
103	Kalfgemak Waarde
112	Kalfgroei Waarde
105	Melk Waarde
92	Onderhoudswaarde
105	Vrugbaarheidswaarde
GROEI WAARDE	111
KARKAS WAARDE	-
PRODUKSIE WAARDE	114

LOGIX EBV Aralise 2023-09-19

Kalf en Moeder				Vrugbaarheid			
Geb. Dir.	Geb. Mat.	Spn. Dir.	Spn. Mat.	Skr. Omtr.	Vers Vrugb.	Koei Vrugb.	Lanklew.
101	108	112	105	109	114	101	104
76%	49%	70%	52%	29%	42%	25%	48%

Na-Speen Groei			Raam		Karkas		
Na-Speen	GDT	VOV	Volw. Gewig	Hoogte	Lengte	OSO	Vet	Mar
112	110	108	108	108	110	-	-	-
54%	26%	18%	32%	29%	28%			

Miostatien	
Q204X	Nie Getoets
NT821	Nie Getoets
F94L	Nie Getoets

Geb. Gewig	205D Gewig	365D Gewig	540D Gewig	GDT Indeks	VOV Indeks	Skrotum	LH
40kg	279kg | 107 (3)	395kg | 109 (15)	-	-	-	- (Bi)	-

VERKOPER OPMERKINGS: Inentings: Spons-, lam-, miltsiekte, BVD, Knopvel, Pasturella, Multimin

© Saamgestel deur die Suid-Afrikaanse Stamboek en Diereverbeteringsvereniging.

LOT 17

BUL

SW 200082

Kuddeboek	SP
Geb. dtm	2020-12-13
Oud.	2.8 jaar
Inteling	0%

Oueskap	Vaar	Moer
DNS		
Genomies		

- DS 160189 HH — Spn Mat. 108
  - CZ 120045 — Spn Mat. 115
    - TB 060460
    - CZ 090039 — Oud. 4j | Gem. SI 104 | Kalwers 2 | Gespeen 2
  - WDC 050016 — Oud. 13j | OEK 26m | TKP 434d | Kalwers 10 | Gespeen 7 | Spn. Mat. 128 | Gem. SI 104 | Spn. Mat. 128
    - 0397108304
    - JL 950618 — Oud. 16j | Gem. SI 112 | Kalwers 10 | Gespeen 10
- SW 160028 — Oud. 6j | OEK 36m | TKP 385d | Kalwers 3 | Gespeen 3 | Spn. Mat. 122 | Gem. SI 107 | KKG 8.7 | KKS 43.2 | Kalwings: 19-11, 20-12, 21-12
  - WDC 090070 — Spn Mat. 102
    - 8552394134
    - CY 030691 — Oud. 12j | Gem. SI 108 | Kalwers 8 | Gespeen 5
  - SW 080016 — Oud. 13j | OEK 37m | TKP 411d | Kalwers 10 | Gespeen 10 | Spn. Mat. 136 | Gem. S 111 | Spn. Mat. 136
    - CY 020573
    - SW 030013 — Oud. 10j | Gem. SI 102 | Kalwers 8 | Gespeen 6

OTJIWA BOERDERY
Dewetsdorp, Free State
0825564452
wasserfallfreddie@gmail.com
P/A MNR S.F. WASSERFALL, POS BUS 323, DEWETSDORP, 9940

KOEIWAARDE	124
108	Kalfgemak Waarde
113	Kalfgroei Waarde
114	Melk Waarde
83	Onderhoudswaarde
97	Vrugbaarheidswaarde
GROEI WAARDE	122
KARKAS WAARDE	-
PRODUKSIE WAARDE	122

LOGIX EBV Analise 2023-09-19

Kalf en Moeder				Vrugbaarheid			
Geb. Dir.	Geb. Mat.	Spn. Dir.	Spn. Mat.	Skr. Omtr.	Vers Vrugb.	Koei Vrugb.	Lanklew.
106	108	113	114	117	93	98	111
76%	49%	72%	53%	28%	42%	26%	48%

Na-Speen Groei			Raam			Karkas		
Na-Speen	GDT	VOV	Volw. Gewig	Hoogte	Lengte	OSO	Vet	Mar
112	125	121	117	124	125	-	-	-
56%	25%	22%	32%	28%	27%			

Miostatien	
Q204X	Nie Getoets
NT821	Nie Getoets
F94L	Nie Getoets

Geb. Gewig	205D Gewig	365D Gewig	540D Gewig	GDT Indeks	VOV Indeks	Skrotum	LH
40kg	288kg | 111 (13)	380kg | 109 (13)	-	-	-	- (B1)	-

VERKOPER OPMERKINGS: Inentings: Spors-, lam-, miltsiekte, BVD, Knopvel, Pasturella, Multimin

LOT 18

BUL

SW 200071

Kuddeboek	SP
Geb. dtm	2020-12-06
Oud.	2.8 jaar
Inteling	0%

Oueskap	Vaar	Moer
DNS		
Genomies		

- WDC 110032 HH — Spn Mat. 106
  - 4296105603 — Spn Mat. 114
    - 0384106449
    - 4290101471 — Oud. 32j | Gem. SI - | Kalwers - | Gespeen -
  - WDC 060048 — Oud. 9j | OEK 33m | TKP 386d | Kalwers 4 | Gespeen 4 | Spn. Mat. 107 | Gem. SI 106 | Spn. Mat. 107
    - 8894104162
    - WDC 020022 — Oud. 21j | Gem. SI 109 | Kalwers 4 | Gespeen 3
- SW 150048 — Oud. 7j | OEK 37m | TKP 357d | Kalwers 5 | Gespeen 4 | Spn. Mat. 103 | Gem. SI 100 | KKG 8.1 | KKS 45.1 | Kalwings: 18-12, 19-09, 20-12, 21-12, 22-11
  - DS 090440 — Spn Mat. 84
    - 4289101316
    - S 040989 — Oud. 11j | Gem. SI 100 | Kalwers 7 | Gespeen 5
  - SW 080038 — Oud. 13j | OEK 37m | TKP 366d | Kalwers 10 | Gespeen 10 | Spn. Mat. 110 | Gem. SI 99 | Spn. Mat. 110
    - WDC 050047
    - SW 050015 — Oud. 9j | Gem. SI 101 | Kalwers 6 | Gespeen 6

OTJIWA BOERDERY
Dewetsdorp, Free State
0825564452
wasserfallfreddie@gmail.com
P/A MNR S.F. WASSERFALL, POS-BUS 323, DEWETSDORP, 9940

KOEIWAARDE	95
86	Kalfgemak Waarde
105	Kalfgroei Waarde
103	Melk Waarde
99	Onderhoudswaarde
95	Vrugbaarheidswaarde
GROEI WAARDE	112
KARKAS WAARDE	-
PRODUKSIE WAARDE	96

LOGIX EBV Analise 2023-09-19

Kalf en Moeder				Vrugbaarheid			
Geb. Dir.	Geb. Mat.	Spn. Dir.	Spn. Mat.	Skr. Omtr.	Vers Vrugb.	Koei Vrugb.	Lanklew.
84	128	105	103	108	92	96	106
77%	58%	73%	60%	43%	48%	34%	56%

Na-Speen Groei			Raam			Karkas		
Na-Speen	GDT	VOV	Volw. Gewig	Hoogte	Lengte	OSO	Vet	Mar
105	109	107	101	109	107	-	-	-
55%	39%	20%	39%	44%	42%			

Miostatien	
Q204X	Nie Getoets
NT821	Nie Getoets
F94L	Nie Getoets

Geb. Gewig	205D Gewig	365D Gewig	540D Gewig	GDT Indeks	VOV Indeks	Skrotum	LH
44kg	276kg | 103 (13)	388kg | 107 (13)	-	-	-	- (B1)	-

VERKOPER OPMERKINGS: Inentings: Spors-, lam-, miltsiekte, BVD, Knopvel, Pasturella, Multimin

© Saamgestel deur die Suid-Afrikaanse Stamboek en Diereverbeteringsvereniging.

LOT 19

BUL

SW 210004

Kuddeboek	SP
Geb. dtm	2021-02-25
Oud.	2.6 jaar
Inteling	0%

Overskap	Vaar	Moer
DNS		
Genomies		

- DS 140894 HH — Spn Mat. 84
  - WDC 060064 — Spn Mat. 96
    - 0397108304
    - WDC 000048 — Oud. 7j | Gem. SI 103 | Kalwers 5 | Gespeen 5
  - DS 070275 — Oud. 12 | OEK 32m | TKP 360d | Kalwers 11 | Gespeen 5 | Spn. Mat. 93 | Gem. SI 103 | Spn. Mat. 93
    - S 020863
    - PP 010713 — Oud. 10j | Gem. SI 101 | Kalwers 6 | Gespeen 6
- SW 130053 — Oud. 9j | OEK 38m | TKP 354d | Kalwers 7 | Gespeen 7 | Spn. Mat. 84 | Gem. SI 96 | KKG 7.99 | KKS 38.5 | Kalwings: 16-12, 17-11, 18-10, 19-09, 21-02, 21-12, 22-10
  - WDC 090070 — Spn Mat. 102
    - 8552394134
    - CY 030691 — Oud. 12j | Gem. SI 108 | Kalwers 8 | Gespeen 8
  - SW 040004 — Oud. 12j | OEK 37m | TKP 371c | Kalwers 9 | Gespeen 9 | Spn. Mat. 94 | Gem. SI 98 | Spn. Mat. 94
    - FR7196111819
    - SW 010032 — Oud. 12j | Gem. SI 109 | Kalwers 10 | Gespeen 6

OTJIWA BOERDERY
Dewetsdorp, Free State
0825564452
wasserfallfreddie@gmail.com
P/A MNR S.F. WASSERFALL, POS-BUS 323, DEWETSDORP, 9940

KOEIWAARDE	103
95	Kalfgemak Waarde
110	Kalfgroei Waarde
83	Melk Waarde
86	Onderhoudswaarde
95	Vrugbaarheidswaarde
GROEI WAARDE	113
KARKAS WAARDE	-
PRODUKSIE WAARDE	103

LOGIX EBV Analise 2023-09-19

Kalf en Moeder				Vrugbaarheid			
Geb. Dir.	Geb. Mat.	Spn. Dir.	Spn. Mat.	Skr. Omtr.	Vers Vrugb.	Koei Vrugb.	Lanklew.
92	118	120	83	114	82	100	101
77%	57%	73%	60%	29%	48%	30%	53%

Na-Speen Groei			Raam			Karkas		
Na-Speen	GDT	VOV	Volw. Gewig	Hoogte	Lengte	OSO	Vet	Mar
110	117	115	114	115	115	-	-	-
54%	26%	24%	34%	30%	28%			

Miostatien	
Q204X	Nie Getoets
NT821	Nie Getoets
F94L	Nie Getoets

Geb. Gewig	205D Gewig	365D Gewig	540D Gewig	GDT Indeks	VOV Indeks	Skrotum	LH
44kg	298kg | 102 (S)	397kg | 106 (S)	-	-	-	- (B1)	-

VERKOPER OPMERKINGS: Inentings: Spons-, lam-, miltsiekte, BVD, Knopvel, Pasturella, Multimin

LOT 20

BUL

SW 210002

Kuddeboek	SP
Geb. dtm	2021-02-24
Oud.	2.6 jaar
Inteling	2%

Overskap	Vaar	Moer
DNS		
Genomies		

- WDC 110032 HH — Spn Mat. 106
  - 4296105603 — Spn Mat. 114
    - 0384106449
    - 4290101471 — Oud. 32j | Gem. SI - | Kalwers - | Gespeen -
  - WDC 060048 — Oud. 9j | OEK 33m | TKP 386d | Kalwers 4 | Gespeen 4 | Spn. Mat. 107 | Gem. SI 106 | Spn. Mat. 107
    - 8894104162
    - WDC 020022 — Oud. 2j | Gem. SI 109 | Kalwers 4 | Gespeen 3
- SW 120012 — Oud. 10j | OEK 37m | TKP 376c | Kalwers 7 | Gespeen 6 | Spn. Mat. 98 | Gem. SI 104 | KKG 7.57 | KKS 36.8 | Kalwings: 15-11, 16-12, 17-11, 18-12, 19-12, 21-02, 22-01
  - 4587100162 — Spn Mat. 85
    - 7177124201
    - 4580102372 — Oud. 44j | Gem. SI - | Kalwers 2 | Gespeen -
  - SW 060063 — Oud. 12j | OEK 34m | TKP 367d | Kalwers 9 | Gespeen 9 | Spn. Mat. 98 | Gem. SI 101 | Spn. Mat. 98
    - CY 020573
    - SW 010008 — Oud. 13j | Gem. SI 94 | Kalwers 9 | Gespeen 7

OTJIWA BOERDERY
Dewetsdorp, Free State
0825564452
wasserfallfreddie@gmail.com
P/A MNR S.F. WASSERFALL, POS-BUS 323, DEWETSDORP, 9940

KOEIWAARDE	102
91	Kalfgemak Waarde
110	Kalfgroei Waarde
101	Melk Waarde
92	Onderhoudswaarde
96	Vrugbaarheidswaarde
GROEI WAARDE	108
KARKAS WAARDE	-
PRODUKSIE WAARDE	102

LOGIX EBV Analise 2023-09-19

Kalf en Moeder				Vrugbaarheid			
Geb. Dir.	Geb. Mat.	Spn. Dir.	Spn. Mat.	Skr. Omtr.	Vers Vrugb.	Koei Vrugb.	Lanklew.
89	123	110	101	109	108	93	103
77%	60%	73%	61%	45%	49%	36%	57%

Na-Speen Groei			Raam			Karkas		
Na-Speen	GDT	VOV	Volw. Gewig	Hoogte	Lengte	OSO	Vet	Mar
109	104	108	108	102	102	-	-	-
58%	41%	26%	41%	45%	44%			

Miostatien	
Q204X	Nie Getoets
NT821	Nie Getoets
F94L	Nie Getoets

Geb. Gewig	205D Gewig	365D Gewig	540D Gewig	GDT Indeks	VOV Indeks	Skrotum	LH
44kg	294kg | 101 (S)	392kg | 104 (S)	-	-	-	- (B1)	-

VERKOPER OPMERKINGS: Inentings: Spons-, lam-, miltsiekte, BVD, Knopvel, Pasturella, Multimin

© Saamgestel deur die Suid-Afrikaanse Stamboek en Diereverbeteringsvereniging.

LOT 21

BUL

SW 200025

Kuddeboek	SP
Geb. dtm	2020-10-31
Oud	2.9 jaar
Inteling	1%

Oueskap	Vaar	Moer
DNS		
Genomies		

- DS 140894 HH (Spn Mat. 84)
  - WDC 060064 (Spn Mat. 96)
    - 0397108304
    - WDC 000048 — Oud. 7j | Gem. SI 103 | Kalwers 5 | Gespeen 5
  - DS 070275 — Oud. 12j | OEK 32m | TKP 360d | Kalwers 11 | Gespeen 5 | Spn. Mat. 93 | Gem. SI 103 | Spn. Mat. 93
    - S 020863
    - PP 010713 — Oud. 10j | Gem. SI 101 | Kalwers 6 | Gespeen 6
- SW 140025 — Oud. 8j | OEK 37m | TKP 367d | Kalwers 6 | Gespeen 5 | Spn. Mat. 104 | Gem. SI 107 | KKG 8.24 | KKS 39.8 | Kalwings: 17-12, 18-12, 19-10, 20-10, 21-11, 22-12
  - WDC 090070 (Spn Mat. 102)
    - 8552394134
    - CY 030691 — Oud. 12j | Gem. SI 108 | Kalwers 8 | Gespeen 8
  - SW 020039 — Oud. 12j | OEK 36m | TKP 364d | Kalwers 10 | Gespeen 8 | Spn. Mat. 90 | Gem. SI 96 | Spn. Mat. 90
    - FMS 960385
    - GF 930052 — Oud. 9j | Gem. SI 97 | Kalwers 8 | Gespeen 8

OTJIWA BOERDERY
Dewetsdorp, Free State
0825564452
wasserfallfreddie@gmail.com
P/A MNR S.F. WASSERFALL, POS-BUS 323, DEWETSDORP, 9940

KOEIWAARDE	112
87	Kalfgemak Waarde
132	Kalfgroei Waarde
90	Melk Waarde
73	Onderhoudswaarde
106	Vrugbaarheidswaarde
GROEI WAARDE	128
KARKAS WAARDE	-
PRODUKSIE WAARDE	113

LOGIX EBV Analise 2023-09-19

Kalf en Moeder				Vrugbaarheid			
Geb. Dir.	Geb. Mat.	Spn. Dir.	Spn. Mat.	Skr. Omtr.	Vers Vrugb.	Koei Vrugb.	Lanklew.
85	126	132	90	129	90	110	102
77%	56%	73%	58%	31%	48%	33%	52%

Na-Speen Groei			Raam			Karkas		
Na-Speen	GDT	VOV	Volw. Gewig	Hoogte	Lengte	OSO	Vet	Mar
115	133	130	127	130	132	-	-	-
56%	28%	26%	35%	31%	30%			

Miostatien	
Q204X	Nie Getoets
NT821	Nie Getoets
F94L	Nie Getoets

Geb. Gewig	205D Gewig	365D Gewig	540D Gewig	GDT Indeks	VOV Indeks	Skrotum	LH
43kg	300kg | 122 (9)	383kg | 99 (9)	-	-	-	- (B1)	-

VERKOPER OPMERKINGS: Inentings: Spons-, lam-, miltsiekte, BVD, Knopvel, Pasturella, Multimin

LOT 22

BUL

SW 200012

Kuddeboek	SP
Geb. dtm	2020-10-16
Oud	3 jaar
Inteling	0%

Oueskap	Vaar	Moer
DNS		
Genomies		

- DS 140894 HH (Spn Mat. 84)
  - WDC 060064 (Spn Mat. 96)
    - 0397108304
    - WDC 000048 — Oud. 7j | Gem. SI 103 | Kalwers 5 | Gespeen 5
  - DS 070275 — Oud. 12j | OEK 32m | TKP 360d | Kalwers 11 | Gespeen 5 | Spn. Mat. 93 | Gem. SI 103 | Spn. Mat. 93
    - S 020863
    - PP 010713 — Oud. 10j | Gem. SI 101 | Kalwers 6 | Gespeen 6
- SW 150080 — Oud. 7j | OEK 35m | TKP 373d | Kalwers 5 | Gespeen 3 | Spn. Mat. 110 | Gem. SI 108 | KKG 7.84 | KKS 46.7 | Kalwings: 18-11, 19-12, 20-10, 21-12, 22-12
  - WDC 110032 HH (Spn Mat. 106)
    - 4296105603
    - WDC 060048 — Oud. 9j | Gem. SI 106 | Kalwers 4 | Gespeen 4
  - SW 060051 — Oud. 11j | OEK 35m | TKP 366d | Kalwers 9 | Gespeen 9 | Spn. Mat. 86 | Gem. SI 93 | Spn. Mat. 86
    - CY 020573
    - SW 010044 — Oud. 6j | Gem. SI 106 | Kalwers 2 | Gespeen 2

OTJIWA BOERDERY
Dewetsdorp, Free State
0825564452
wasserfallfreddie@gmail.com
P/A MNR S.F. WASSERFALL, POS-BUS 323, DEWETSDORP, 9940

KOEIWAARDE	120
125	Kalfgemak Waarde
104	Kalfgroei Waarde
92	Melk Waarde
105	Onderhoudswaarde
94	Vrugbaarheidswaarde
GROEI WAARDE	114
KARKAS WAARDE	-
PRODUKSIE WAARDE	118

LOGIX EBV Analise 2023-09-19

Kalf en Moeder				Vrugbaarheid			
Geb. Dir.	Geb. Mat.	Spn. Dir.	Spn. Mat.	Skr. Omtr.	Vers Vrugb.	Koei Vrugb.	Lanklew.
121	120	104	92	115	99	94	102
77%	56%	72%	57%	30%	48%	31%	52%

Na-Speen Groei			Raam			Karkas		
Na-Speen	GDT	VOV	Volw. Gewig	Hoogte	Lengte	OSO	Vet	Mar
102	112	112	95	109	110	-	-	-
54%	27%	26%	35%	31%	30%			

Miostatien	
Q204X	Nie Getoets
NT821	Nie Getoets
F94L	Nie Getoets

Geb. Gewig	205D Gewig	365D Gewig	540D Gewig	GDT Indeks	VOV Indeks	Skrotum	LH
26kg	250kg | 107 (9)	406kg | 111 (9)	-	-	-	- (B1)	-

VERKOPER OPMERKINGS: Inentings: Spons-, lam-, miltsiekte, BVD, Knopvel, Pasturella, Multimin

© Saamgestel deur die Suid-Afrikaanse Stamboek en Diereverbeteringsvereniging.

LOT 23

BUL

SW 210007

Kuddeboek	SP
Geb. dtm	2021-02-28
Oud	2.6 jaar
Inteling	2%

Overskap	Vaar	Moer
DNS		
Genomies		

- WDC 090070 (Spn Mat. 102)
  - 8552394134 (Spn Mat. 117)
    - D1893102983
    - 8596100049 — Oud. 30j | Gem. SI - | Kalwers 1 | Gespeen -
  - CY 030691 — Oud. 12j | OEK 38m | TKP 435d | Kalwers 8 | Gespeen 8 | Spn. Mat. 137 | Gem. SI 108 | Spn. Mat. 137
    - CY 990197
    - CY 000333 — Oud. 7j | Gem. SI 112 | Kalwers 4 | Gespeen 4
- SW 090078 — Oud. 13j | OEK 34m | TKP 420d | Kalwers 9 | Gespeen 9 | Spn. Mat. 124 | Gem. SI 105 | KKG 7.2 | KKS 40.7 | Kalwings: 12-10, 13-10, 14-10, 15-11, 16-12, 18-01, 19-02, 21-02, 22-01
  - CY 020573 (Spn Mat. 112)
    - MFET1512
    - CY 970991 — Oud. 6j | Gem. SI 105 | Kalwers 4 | Gespeen 2
  - SW 040042 — Oud. 10j | OEK 37m | TKP 373d | Kalwers 8 | Gespeen 7 | Spn. Mat. 123 | Gem. SI 102 | Spn. Mat. 123
    - S 990664
    - SW 000019 — Oud. 11j | Gem. SI 110 | Kalwers 9 | Gespeen 6

OTJIWA BOERDERY
Dewetsdorp, Free State
0825564452
wasserfallfreddie@gmail.com
P/A MNR S.F. WASSERFALL, POS-BUS 323, DEWETSDORP, 9940

KOEIWAARDE	113
99	Kalfgemak Waarde
108	Kalfgroei Waarde
112	Melk Waarde
89	Onderhoudswaarde
108	Vrugbaarheidswaarde
GROEI WAARDE	119
KARKAS WAARDE	-
PRODUKSIE WAARDE	113

LOGIX EBV Aralse 2023-09-19

Kalf en Moeder				Vrugbaarheid			
Geb. Dir.	Geb. Mat.	Spn. Dir.	Spn. Mat.	Skr. Omtr.	Vers Vrugb.	Koei Vrugb.	Lanklew.
96	121	108	112	109	99	110	109
77%	62%	74%	64%	39%	51%	37%	57%

Na-Speen Groei			Raam			Karkas		
Na-Speen	GDT	VOV	Volw. Gewig	Hoogte	Lengte	OSO	Vet	Mar
109	125	120	111	127	121	-	-	-
62%	34%	34%	43%	35%	38%			

Miostatien	
Q204X	Nie Getoets
NT821	Nie Getoets
F94L	Nie Getoets

Geb. Gewig	205D Gewig	365D Gewig	540D Gewig	GDT Indeks	VOV Indeks	Skrotum	LH
42kg	302kg | 105 (9)	388kg | 104 (9)	-	-	-	- (B1)	-

VERKOPER OPMERKINGS: Inentings: Spons-, lam-, miltsiekte, BVD, Knopvel, Pasturella, Multimin

LOT 24

BUL

SW 210054

Kuddeboek	SP
Geb. dtm	2021-11-08
Oud	1.9 jaar
Inteling	0%

Overskap	Vaar	Moer
DNS		
Genomies		

- HV 150004 (Spn Mat. 92)
  - HV 120002 (Spn Mat. 77)
    - ACA 020063
    - ACA 090148 — Oud. 4j | Gem. SI 100 | Kalwers 1 | Gespeen 1
  - HH 100028 — Oud. 12j | OEK 35m | TKP 415d | Kalwers 8 | Gespeen 8 | Spn. Mat. 141 | Gem. SI 102 | Spn. Mat. 141
    - HH 070303
    - HH 050224 — Oud. 7j | Gem. SI 109 | Kalwers 5 | Gespeen 5
- SW 140025 — Oud. 8j | OEK 37m | TKP 367d | Kalwers 6 | Gespeen 5 | Spn. Mat. 104 | Gem. SI 107 | KKG 8.24 | KKS 39.8 | Kalwings: 17-12, 18-12, 19-10, 20-10, 21-11, 22-12
  - WDC 090070 (Spn Mat. 102)
    - 8552394134
    - CY 030691 — Oud. 12j | Gem. SI 108 | Kalwers 8 | Gespeen 8
  - SW 020039 — Oud. 12j | OEK 36m | TKP 364d | Kalwers 10 | Gespeen 8 | Spn. Mat. 90 | Gem. SI 96 | Spn. Mat. 90
    - FMS 960385
    - GF 930052 — Oud. 9j | Gem. SI 97 | Kalwers 8 | Gespeen 6

OTJIWA BOERDERY
Dewetsdorp, Free State
0825564452
wasserfallfreddie@gmail.com
P/A MNR S.F. WASSERFALL, POS-BUS 323, DEWETSDORP, 9940

KOEIWAARDE	101
77	Kalfgemak Waarde
121	Kalfgroei Waarde
99	Melk Waarde
78	Onderhoudswaarde
124	Vrugbaarheidswaarde
GROEI WAARDE	122
KARKAS WAARDE	-
PRODUKSIE WAARDE	104

LOGIX EBV Aralse 2023-09-19

Kalf en Moeder				Vrugbaarheid			
Geb. Dir.	Geb. Mat.	Spn. Dir.	Spn. Mat.	Skr. Omtr.	Vers Vrugb.	Koei Vrugb.	Lanklew.
76	122	121	99	112	116	124	119
77%	53%	73%	57%	31%	42%	28%	45%

Na-Speen Groei			Raam			Karkas		
Na-Speen	GDT	VOV	Volw. Gewig	Hoogte	Lengte	OSO	Vet	Mar
113	131	136	122	128	124	-	-	-
53%	29%	23%	36%	32%	31%			

Miostatien	
Q204X	Nie Getoets
NT821	Nie Getoets
F94L	Nie Getoets

Geb. Gewig	205D Gewig	365D Gewig	540D Gewig	GDT Indeks	VOV Indeks	Skrotum	LH
45kg	269kg | 101 (11)	399kg | 100 (11)	-	-	-	- (B1)	-

VERKOPER OPMERKINGS: Inentings: Spons-, lam-, miltsiekte, BVD, Knopvel, Pasturella, Multimin

© Saamgestel deur die Suid-Afrikaanse Stamboek en Diereverbeteringsvereniging.

LOT 25

BUL

SW 210042

Kuddeboek	SP
Geb. dtm	2021-10-28
Oud.	1.9 jaar
Inteling	0%

Ouerskap	Vaar	Moer
DNS		
Genomies		

- HV 150004 (Spn Mat. 92)
  - HV 120002 (Spn Mat. 77)
    - ACA 020063
    - ACA 090148 — Oud. 4j | Gem. SI 100 | Kalwers 1 | Gespeen 1
  - HH 100028 — Oud. 12j | DEK 35m | TKP 415d | Kalwers 8 | Gespeen 8 | Spn. Mat. 141 | Gem. SI 102 | Spn. Mat. 141
    - HH 070303
    - HH 050224 — Oud. 7j | Gem. SI 109 | Kalwers 5 | Gespeen 5
- SW 130080 — Oud. 9j | DEK 36m | TKP 359d | Kalwers 7 | Gespeen 5 | Spn. Mat. 83 | Gem. SI 95 | KKG 8.19 | KKS 35.9 | Kalwings: 16-11, 17-11, 18-12, 19-09, 20-10, 21-10, 22-10
  - WDC 090070 (Spn Mat. 102)
    - 8552394134
    - CY 030691 — Oud. 12j | Gem. SI 108 | Kalwers 8 | Gespeen 8
  - SW 020030 — Oud. 12j | DEK 37m | TKP 367d | Kalwers 9 | Gespeen 8 | Spn. Mat. 98 | Gem. SI 96 | Spn. Mat. 98
    - FMS 960385
    - SW 960012 — Oud. 11j | Gem. SI 102 | Kalwers 5 | Gespeen 4

OTJIWA BOERDERY

Dewetsdorp, Free State
0825564452
wasserfallfreddie@gmail.com

P/A MNR S.F. WASSERFALL, POS-BUS 323, DEWETSDORP, 9940

KOEIWAARDE	94
82	Kalfgemak Waarde
116	Kalfgroei Waarde
97	Melk Waarde
88	Onderhoudswaarde
113	Vrugbaarheidswaarde
GROEI WAARDE	112
KARKAS WAARDE	-
PRODUKSIE WAARDE	96

LOGIX — EBV Analise 2023-09-19

Kalf en Moeder				Vrugbaarheid			
Geb. Dir.	Geb. Mat.	Spn. Dir.	Spn. Mat.	Skr. Omtr.	Vers Vrugb.	Koei Vrugb.	Lanklew.
80	116	116	87	104	110	112	122
77%	54%	73%	57%	31%	40%	27%	50%

Na-Speen Groei			Ras			Karkas		
Na-Speer	GDT	VOV	Volw. Gewig	Hoogte	Lengte	OSO	Vet	Mar
111	122	128	112	119	113	-	-	-
53%	28%	23%	35%	32%	31%			

Geb. Gewig	205D Gewig	365D Gewig	540D Gewig	GDT Indeks	VOV Indeks	Skrotum	LH
44kg	258kg | 97 (ii)	396kg | 99 (ii)	-	-	-	- (BI)	-

Miostatien	
Q204X	Nie Getoets
NT821	Nie Getoets
F94L	Nie Getoets

VERKOPER OPMERKINGS: Inentings: Spons-, lam-, miltsiekte, BVD, Kropvel, Pasturella, Multimin

© Saamgestel deur die Suid-Afrikaanse Stamboek en Diereverbeteringsvereniging.

LOT 26

VERS

SW 210068

Kuddeboek	SP
Geb. dtm	2021-11-22
Oud.	1.9 jaar
Inteling	0%

HV 180024 HH
Spn Mat. 98

Oueskap	Vaar	Moer
DNS		
Genomies		

SW 140054
Oud. 8j | OEK 36m | TKP 366d
Kalwers 6 | Gespeen 4 | Spn. Mat. 108
Gem. Sl 99 | KKG 8.21 | KKS 40.6
Kalwings: 17-12, 18-12, 19-12, 20-12, 21-11, 22-12

WDC 120011
Spn Mat. 67

WDC 090027

WDC 090055
Oud. 4j | Gem. Sl 121
Kalwers 1 | Gespeen 1

HH 100028
Oud. 12j | OEK 35m | TKP 415d
Kalwers 8 | Gespeen 8 | Spn. Mat. 141
Gem. Sl 102 | Spn. Mat. 141

HH 070303

HH 050224
Oud. 7j | Gem. Sl 109
Kalwers 5 | Gespeen 5

WDC 080076
Spn Mat. 104

VB 000016

WDC 050048
Oud. 12j | Gem. Sl 109
Kalwers 9 | Gespeen 7

SW 100061
Oud. 12j | OEK 36m | TKP 361d
Kalwers 10 | Gespeen 9 | Spn. Mat. 111
Gem. Sl 101 | Spn. Mat. 111

WDC 050047

SW 060049
Oud. 13j | Gem. Sl 107
Kalwers 9 | Gespeen 8

OTJIWA BOERDERY
Dewetsdorp, Free State
0825564452
wasserfallfreddie@gmail.com
P/A MNR S.F. WASSERFALL, POS-BUS 323, DEWETSDORP, 9940

KOEIWAARDE	101
98	Kalfgemak Waarde
102	Kalfgroei Waarde
106	Melk Waarde
87	Onderhoudswaarde
97	Vrugbaarheidswaarde
GROEI WAARDE	106
KARKAS WAARDE	-
PRODUKSIE WAARDE	100

LOGIX EBV Ans se 2023-09-19

Kalf en Moeder				Vrugbaarheid			
Geb. Dir.	Geb. Mat.	Spn. Dir.	Spn. Mat.	Skr. Omtr.	Vers Vrugb.	Koei Vrugb.	Lanklew.
99	90	102	106	109	103	95	107
77%	50%	72%	51%	32%	37%	25%	46%

Na-Speen Groei			Raam			Karkas		
Na-Speen	GDT	VOV	Volw. Gewig	Hoogte	Lengte	OSO	Vet	Mar
108	111	106	113	111	109	-	-	-
52%	29%	16%	33%	33%	32%			

Miostatien	
Q204X	Nie Getoets
NT821	Nie Getoets
F94L	Nie Getoets

Geb. Gewig	205D Gewig	365D Gewig	540D Gewig	GDT Indeks	VOV Indeks	Skrotum	LH
46kg	227kg | 90 (ii)	342kg | 94 (ii)	-	-	-	- (BI)	-

VERKOPER OPMERKINGS: Inentings: Spons-, lam-, miltsiekte, BVD, Knopvel, Pasturella, Multimin

LOT 27

VERS

SW 210071

Kuddeboek	SP
Geb. dtm	2021-11-25
Oud.	1.8 jaar
Inteling	1%

DS 180353
Spn Mat. 87

Oueskap	Vaar	Moer
DNS		
Genomies		

SW 160069
Oud. 6j | OEK 37m | TKP 360d
Kalwers 4 | Gespeen 4 | Spn. Mat. 103
Gem. Sl 101 | KKG 8.02 | KKS 41.1
Kalwings: 19-12, 20-12, 21-11, 22-12

DS 150075 PcH
Spn Mat. 97

CZ 110099

WDC 110044
Oud. 11j | Gem. Sl 101
Kalwers 9 | Gespeen 8

DS 150123
Oud. 5j | OEK 35m | TKP 429d
Kalwers 2 | Gespeen 2 | Spn. Mat. 77
Gem. Sl 92 | Spn. Mat. 77

DS 110633

DS 090491
Oud. 10j | Gem. Sl 100
Kalwers 7 | Gespeen 5

WDC 090070
Spn Mat. 102

8552394134

CY 030691
Oud. 12j | Gem. Sl 108
Kalwers 8 | Gespeen 8

SW 080023
Oud. 10j | OEK 37m | TKP 371d
Kalwers 7 | Gespeen 7 | Spn. Mat. 104
Gem. Sl 106 | Spn. Mat. 104

WDC 050047

SW 010011
Oud. 12j | Gem. Sl 101
Kalwers 9 | Gespeen 6

OTJIWA BOERDERY
Dewetsdorp, Free State
0825564452
wasserfallfreddie@gmail.com
P/A MNR S.F. WASSERFALL, POS-BUS 323, DEWETSDORP, 9940

KOEIWAARDE	106
96	Kalfgemak Waarde
112	Kalfgroei Waarde
98	Melk Waarde
93	Onderhoudswaarde
94	Vrugbaarheidswaarde
GROEI WAARDE	109
KARKAS WAARDE	-
PRODUKSIE WAARDE	105

LOGIX EBV Ans se 2023-09-19

Kalf en Moeder				Vrugbaarheid			
Geb. Dir.	Geb. Mat.	Spn. Dir.	Spn. Mat.	Skr. Omtr.	Vers Vrugb.	Koei Vrugb.	Lanklew.
95	102	112	98	108	89	97	116
75%	45%	70%	48%	24%	37%	24%	44%

Na-Speen Groei			Raam			Karkas		
Na-Speen	GDT	VOV	Volw. Gewig	Hoogte	Lengte	OSO	Vet	Mar
112	115	114	107	115	111	-	-	-
53%	21%	19%	27%	24%	23%			

Miostatien	
Q204X	Nie Getoets
NT821	Nie Getoets
F94L	Nie Getoets

Geb. Gewig	205D Gewig	365D Gewig	540D Gewig	GDT Indeks	VOV Indeks	Skrotum	LH
43kg	238kg | 97 (ii)	359kg | 100 (ii)	-	-	-	- (BI)	-

VERKOPER OPMERKINGS: Inentings: Spons-, lam-, miltsiekte, BVD, Knopvel, Pasturella, Multimin

© Saamgestel deur die Suid-Afrikaanse Stamboek en Diereverbeteringsvereniging

LOT 28

VERS

SW 210062

Kuddeboek	SP
Geb. dtm	2021-11-16
Oud.	1.9 jaar
Inteling	1%

HV 150004
Spn Mat. 92

Guerskap	Vaar	Moer
DNS		
Genomies		

HV 120002
Spn Mat. 77

ACA 020063

ACA 090148
Oud. 4j | Gem. SI 100
Kalwers 1 | Gespeen 1

HH 100028
Oud. 12j | OEK 35m | TKP 415d
Kalwers 8 | Gespeen 8 | Spn. Mat. 141
Gem. SI 102 | Spn. Mat. 141

HH 070303

HH 050224
Oud. 7j | Gem. SI 109
Kalwers 5 | Gespeen 5

SW 130010
Oud. 9j | OEK 37m | TKP 368d
Kalwers 7 | Gespeen 7 | Spn. Mat. 91
Gem. SI 95 | KKG 8.03 | KKS 36.9
Kalwings: 16-11, 17-11, 18-12, 19-10, 20-10, 21-11, 22-12

FR1017031840
Spn Mat. 100

0393100604

7194121077
Oud. 33j | Gem. SI -
Kalwers - | Gespeen -

SW 090040
Oud. 12j | OEK 37m | TKP 362d
Kalwers 9 | Gespeen 8 | Spn. Mat. 110
Gem. SI 104 | Spn. Mat. 110

WDC 050047

SW 060048
Oud. 8j | Gem. SI 106
Kalwers 6 | Gespeen 5

OTJIWA BOERDERY
Dewetsdorp, Free State
0825564452
wasserfallfreddie@gmail.com
P/A MNR S.F. WASSERFALL, POS-BUS 323, DEWETSDORP, 9940

KOEIWAARDE	102
95	Kalfgemak Waarde
110	Kalfgroei Waarde
90	Melk Waarde
90	Onderhoudswaarde
118	Vrugbaarheidswaarde
GROEI WAARDE	107
KARKAS WAARDE	-
PRODUKSIE WAARDE	101

LOGIX EBV Analise 2023-09-19

Kalf en Moeder				Vrugbaarheid			
Geb. Dir.	Geb. Mat.	Spn. Dir.	Spn. Mat.	Skr. Omtr.	Vers Vrugb.	Koei Vrugb.	Lanklew.
95	99	110	90	102	114	117	114
77%	53%	73%	57%	26%	38%	21%	47%

Na-Speen Groei			Raam			Karkas		
Na-Speen	GDT	VOV	Volw. Gewig	Hoogte	Lengte	OSO	Vet	Mar
109	112	116	104	107	106	-	-	-
53%	23%	15%	34%	26%	25%			

Miostatien	
Q204X	Nie Getoets
NT821	Nie Getoets
F94L	Nie Getoets

Geb. Gewig	205D Gewig	365D Gewig	540D Gewig	GDT Indeks	VOV Indeks	Skrotum	LH
42kg	258kg 104 (5)	370kg | 103 (9)	-	-	-	- (Bi)	-

VERKOPER OPMERKINGS: Inentings: Spons-, lam-, miltsiekte, BVD, Knopvel, Pasturella, Multimin

LOT 29

VERS

SW 210025

Kuddeboek	SP
Geb. dtm	2021-10-20
Oud.	1.9 jaar
Inteling	0%

HV 150004
Spn Mat. 92

Guerskap	Vaar	Moer
DNS		
Genomies		

HV 120002
Spn Mat. 77

ACA 020063

ACA 090148
Oud. 4j | Gem. SI 100
Kalwers 1 | Gespeen 1

HH 100028
Oud. 12j | OEK 35m | TKP 415d
Kalwers 8 | Gespeen 8 | Spn. Mat. 141
Gem. SI 102 | Spn. Mat. 141

HH 070303

HH 050224
Oud. 7j | Gem. SI 109
Kalwers 5 | Gespeen 5

SW 100008
Oud. 12j | OEK 38m | TKP 366d
Kalwers 10 | Gespeen 8 | Spn. Mat. 84
Gem. SI 96 | KKG 7.81 | KKS 33.3
Kalwings: 13-12, 14-12, 15-10, 16-11, 17-11, 18-10, 19-10, 20-12, 21-10, 22-12

CY 020573
Spn Mat. 112

MFET1512

CY 970991
Oud. 5j | Gem. SI 105
Kalwers 4 | Gespeen 2

SW 010008
Oud. 13j | OEK 28m | TKP 397d
Kalwers 9 | Gespeen 7 | Spn. Mat. 90
Gem. SI 94 | Spn. Mat. 90

FMS 960385

SW 940006
Oud. 13j | Gem. SI 99
Kalwers 10 | Gespeen 8

OTJIWA BOERDERY
Dewetsdorp, Free State
0825564452
wasserfallfreddie@gmail.com
P/A MNR S.F. WASSERFALL, POS-BUS 323, DEWETSDORP, 9940

KOEIWAARDE	90
72	Kalfgemak Waarde
118	Kalfgroei Waarde
87	Melk Waarde
102	Onderhoudswaarde
113	Vrugbaarheidswaarde
GROEI WAARDE	111
KARKAS WAARDE	-
PRODUKSIE WAARDE	92

LOGIX EBV Analise 2023-09-19

Kalf en Moeder				Vrugbaarheid			
Geb. Dir.	Geb. Mat.	Spn. Dir.	Spn. Mat.	Skr. Omtr.	Vers Vrugb.	Koei Vrugb.	Lanklew.
74	97	118	87	102	107	113	111
77%	55%	73%	58%	31%	43%	25%	5%

Na-Speen Groei			Raam			Karkas		
Na-Speen	GDT	VOV	Volw. Gewig	Hoogte	Lengte	OSO	Vet	Mar
118	115	120	98	113	108	-	-	-
56%	28%	19%	34%	31%	30%			

Miostatien	
Q204X	Nie Getoets
NT821	Nie Getoets
F94L	Nie Getoets

Geb. Gewig	205D Gewig	365D Gewig	540D Gewig	GDT Indeks	VOV Indeks	Skrotum	LH
44kg	294kg | 105 (3)	382kg | 105 (3)	-	-	-	- (Bi)	-

VERKOPER OPMERKINGS: Inentings: Spons-, lam-, miltsiekte, BVD, Knopvel, Pasturella, Multimin

© Saamgestel deur die Suid-Afrikaanse Stamboek en Diereverbeteringsvereniging.

LOT 30

VERS

SW 210081

Kuddeboek	SP
Geb. dtm	2021-12-03
Oud.	1.8 jaar
Inteling	0%

DS 160189 HH
Spn Mat. 108

Oueskap	Vaar	Moer
DNS		
Genomies		

SW 160023
Oud. 6j | OEK 34m | TKP 395d
Kalwers 4 | Gespeen 3 | Spn. Mat. 89
Gem. SI 103 | KKG 8.47 | KKS 43.4
Kalwings: 19-09, 20-11, 21-12, 22-12

CZ 120045
Spn Mat. 115

WDC 050016
Oud. 13j | OEK 26m | TKP 434d
Kalwers 10 | Gespeen 7 | Spn. Mat. 128
Gem. SI 104 | Spn. Mat. 128

DS 090440
Spn Mat. 84

SW 100027
Oud. 10j | OEK 36m | TKP 356d
Kalwers 7 | Gespeen 7 | Spn. Mat. 93
Gem. SI 98 | Spn. Mat. 93

TB 060460
CZ 090039
Oud. 4j | Gem. SI 104
Kalwers 2 | Gespeen 2

0397108304
JL 950618
Oud. 16j | Gem. SI 112
Kalwers 10 | Gespeen 10

4289101316
S 040989
Oud. 11j | Gem. SI 100
Kalwers 7 | Gespeen 5

DS 070265
SW 050029
Oud. 11j | Gem. SI 103
Kalwers 9 | Gespeen 6

OTJIWA BOERDERY
Dewetsdorp, Free State
0825564452
wasserfallfreddie@gmail.com
P/A MNR S.F. WASSERFALL, POS-BUS 323, DEWETSDORP, 9940

KOEIWAARDE	120
110	Kalfgemak Waarde
114	Kalfgroei Waarde
98	Melk Waarde
93	Onderhoudswaarde
103	Vrugbaarheidswaarde
GROEI WAARDE	109
KARKAS WAARDE	-
PRODUKSIE WAARDE	117

LOGIX EBV Analise 2023-09-19

Kalf en Moeder				Vrugbaarheid			
Geb. Dir.	Geb. Mat.	Spn. Dir.	Spn. Mat.	Skr. Omtr.	Vers Vrugb.	Koei Vrugb.	Lanklev.
108	108	114	98	110	107	101	104
78%	50%	72%	53%	28%	42%	26%	48%

Na-Speen Groei			Raam			Karkas		
Na-Speen	GDT	VOV	Volw. Gewig	Hoogte	Lengte	OSO	Vet	Mar
110	113	110	107	111	113	-	-	-
56%	26%	15%	32%	29%	28%			

Miostatien	
Q204X	Nie Getoets
NT821	Nie Getoets
F94L	Nie Getoets

Geb. Gewig	205D Gewig	365D Gewig	540D Gewig	GDT Indeks	VOV Indeks	Skrotum	LH
40kg	251kg | 105 (11)	362kg | 102 (11)	-	-	-	- (B1)	-

VERKOPER OPMERKINGS: Inentings: Spons-, lam-, miltsiekte, BVD, Knopvel, Pasturella, Multimin

LOT 31

VERS

SW 210074

Kuddeboek	SP
Geb. dtm	2021-11-28
Oud.	1.8 jaar
Inteling	2%

HV 150004
Spn Mat. 92

Oueskap	Vaar	Moer
DNS		
Genomies		

SW 110003
Oud. 11j | OEK 37m | TKP 363d
Kalwers 9 | Gespeen 7 | Spn. Mat. 102
Gem. SI 107 | KKG 8.08 | KKS 39.1
Kalwings: 14-11, 15-12, 16-11, 17-12, 18-12, 19-11, 20-10, 21-11, 22-10

HV 120002
Spn Mat. 77

HH 100028
Oud. 12j | OEK 35m | TKP 415d
Kalwers 8 | Gespeen 8 | Spn. Mat. 141
Gem. SI 102 | Spn. Mat. 141

SW 030012
Spn Mat. 99

SW 000025
Oud. 13j | OEK 36m | TKP 368d
Kalwers 11 | Gespeen 9 | Spn. Mat. 73
Gem. SI 89 | Spn. Mat. 73

ACA 020063
ACA 090148
Oud. 4j | Gem. SI 100
Kalwers 1 | Gespeen 1

HH 070303
HH 050224
Oud. 7j | Gem. SI 109
Kalwers 5 | Gespeen 5

7195122401
SW 000017
Oud. 12j | Gem. SI 107
Kalwers 10 | Gespeen 7

FMS 960385
GF 910090
Oud. 8j | Gem. SI 96
Kalwers 8 | Gespeen 6

OTJIWA BOERDERY
Dewetsdorp, Free State
0825564452
wasserfallfreddie@gmail.com
P/A MNR S.F. WASSERFALL, POS-BUS 323, DEWETSDORP, 9940

KOEIWAARDE	101
83	Kalfgemak Waarde
113	Kalfgroei Waarde
98	Melk Waarde
97	Onderhoudswaarde
117	Vrugbaarheidswaarde
GROEI WAARDE	106
KARKAS WAARDE	-
PRODUKSIE WAARDE	100

LOGIX EBV Analise 2023-09-19

Kalf en Moeder				Vrugbaarheid			
Geb. Dir.	Geb. Mat.	Spn. Dir.	Spn. Mat.	Skr. Omtr.	Vers Vrugb.	Koei Vrugb.	Lanklev.
82	110	113	98	100	109	117	107
77%	54%	73%	58%	33%	43%	28%	51%

Na-Speen Groei			Raam			Karkas		
Na-Speen	GDT	VOV	Volw. Gewig	Hoogte	Lengte	OSO	Vet	Mar
113	109	116	103	108	106	-	-	-
56%	30%	20%	35%	33%	32%			

Miostatien	
Q204X	Nie Getoets
NT821	Nie Getoets
F94L	Nie Getoets

Geb. Gewig	205D Gewig	365D Gewig	540D Gewig	GDT Indeks	VOV Indeks	Skrotum	LH
42kg	242kg | 100 (11)	363kg | 103 (11)	-	-	-	- (B1)	-

VERKOPER OPMERKINGS: Inentings: Spons-, lam-, miltsiekte, BVD, Knopvel, Pasturella, Multimin

© Saamgestel deur die Suid-Afrikaanse Stamboek en Diereverbeteringsvereniging.

LOT 32

VERS

SW 210051

Kuddeboek	SP
Geb. dtm	2021-11-05
Oud.	1.9 jaar
Inteling	0%

Querskap	Vaar	Moer
DNS		
Genomies		

- DS 140894 HH (Spn Mat. 84)
  - WDC 060064 (Spn Mat. 96)
    - 0397108304
    - WDC 000048 — Oud. 7j | Gem. SI 103 | Kalwers 5 | Gespeen 5
  - DS 070275 — Oud. 12j | OEK 32m | TKP 360d | Kalwers 11 | Gespeen 5 | Spn. Mat. 93 | Gem. SI 103 | Spn. Mat. 93
    - S 020863
    - PP 010713 — Oud. 10j | Gem. SI 101 | Kalwers 6 | Gespeen 6
- SW 150079 — Oud. 7j | OEK 36m | TKP 369d | Kalwers 5 | Gespeen 5 | Spn. Mat. 93 | Gem. SI 92 | KKG 8.44 | KKS 39.6 | Kalwings: 18-11, 19-11, 20-12, 21-11, 22-12
  - WDC 110032 HH (Spn Mat. 106)
    - 4296105603
    - WDC 060048 — Oud. 9j | Gem. S 106 | Kalwers 4 | Gespeen 4
  - SW 060025 — Oud. 12j | OEK 36m | TKP 358d | Kalwers 9 | Gespeen 9 | Spn. Mat. 95 | Gem. SI 97 | Spn. Mat. 95
    - SW 030012
    - SW 000008 — Oud. 11j | Gem. S 103 | Kalwers 8 | Gespeen 8

OTJIWA BOERDERY
Dewetsdorp, Free State
0825564452
wasserfallfreddie@gmail.com
P/A MNR S.F. WASSERFALL, POS-BUS 323, DEWETSDORP, 9940

KOEIWAARDE	99
92	Kalfgemak Waarde
110	Kalfgroei Waarde
89	Melk Waarde
111	Onderhoudswaarde
93	Vrugbaarheidswaarde
GROEI WAARDE	103
KARKAS WAARDE	-
PRODUKSIE WAARDE	98

LOGIX EBV Analise 2023-09-19

Kalf en Moeder				Vrugbaarheid			
Geb. Dir.	Geb. Mat.	Spn. Dir.	Spn. Mat.	Skr. Omtr.	Vers Vrugb.	Koei Vrugb.	Lanklew.
92	103	110	89	106	98	92	99
77%	55%	73%	58%	31%	47%	32%	52%

Na-Speen Groei			Raam			Karkas		
Na-Speen	GDT	VOV	Volw. Gewig	Hoogte	Lengte	OSO	Vet	Mar
111	102	104	89	98	100	-	-	-
54%	28%	21%	37%	31%	30%			

Miostatien	
Q204X	Nie Getoets
NT821	Nie Getoets
F94L	Nie Getoets

Geb. Gewig	205D Gewig	365D Gewig	540D Gewig	GDT Indeks	VOV Indeks	Skrotum	LH
44kg	251kg | 99 (9)	372kg | 103 (9)	-	-	-	- (Bl)	-

VERKOPER OPMERKINGS: Inentings: Spons-, lam-, miltsiekte, BVD, Knopvel, Pasturella, Multimin

LOT 33

VERS

SW 210105

Kuddeboek	SP
Geb. dtm	2021-12-14
Oud.	1.8 jaar
Inteling	1%

Querskap	Vaar	Moer
DNS		
Genomies		

- DS 180353 (Spn Mat. 87)
  - DS 150075 PcH (Spn Mat. 97)
    - CZ 110099
    - WDC 110044 — Oud. 11j | Gem. SI 101 | Kalwers 9 | Gespeen 8
  - DS 150123 — Oud. 5j | OEK 35m | TKP 429d | Kalwers 2 | Gespeen 2 | Spn. Mat. 77 | Gem. SI 92 | Spn. Mat. 77
    - DS 110633
    - DS 090491 — Oud. 10j | Gem. S 100 | Kalwers 7 | Gespeen 5
- SW 170083 — Oud. 5j | OEK 35m | TKP 377d | Kalwers 3 | Gespeen 3 | Spn. Mat. 104 | Gem. SI 94 | KKG 8.49 | KKS 38.9 | Kalwings: 20-11, 21-12, 22-12
  - WDC 090070 (Spn Mat. 102)
    - 8552394134
    - CY 030691 — Oud. 12j | Gem. SI 108 | Kalwers 8 | Gespeen 8
  - SW 100095 — Oud. 12j | OEK 36m | TKP 359d | Kalwers 8 | Gespeen 7 | Spn. Mat. 102 | Gem. SI 101 | Spn. Mat. 102
    - DS 070265
    - SW 000008 — Oud. 13j | Gem. SI 103 | Kalwers 8 | Gespeen 8

OTJIWA BOERDERY
Dewetsdorp, Free State
0825564452
wasserfallfreddie@gmail.com
P/A MNR S.F. WASSERFALL, POS-BUS 323, DEWETSDORP, 9940

KOEIWAARDE	102
102	Kalfgemak Waarde
103	Kalfgroei Waarde
94	Melk Waarde
93	Onderhoudswaarde
81	Vrugbaarheidswaarde
GROEI WAARDE	104
KARKAS WAARDE	-
PRODUKSIE WAARDE	101

LOGIX EBV Analise 2023-09-19

Kalf en Moeder				Vrugbaarheid			
Geb. Dir.	Geb. Mat.	Spn. Dir.	Spn. Mat.	Skr. Omtr.	Vers Vrugb.	Koei Vrugb.	Lanklew.
102	99	108	94	105	95	80	112
75%	44%	69%	46%	23%	36%	26%	44%

Na-Speen Groei			Raam			Karkas		
Na-Speen	GDT	VOV	Volw. Gewig	Hoogte	Lengte	OSO	Vet	Mar
107	112	115	107	111	108	-	-	-
52%	21%	19%	27%	24%	23%			

Miostatien	
Q204X	Nie Getoets
NT821	Nie Getoets
F94L	Nie Getoets

Geb. Gewig	205D Gewig	365D Gewig	540D Gewig	GDT Indeks	VOV Indeks	Skrotum	LH
39kg	228kg | 108 (10)	320kg | 103 (10)	-	-	-	- (Bl)	-

VERKOPER OPMERKINGS: Inentings: Spons-, lam-, miltsiekte, BVD, Knopvel, Pasturella, Multimin

© Saamgestel deur die Suid-Afrikaanse Stamboek en Diereverbeteringsvereniging.

LOT 34

VERS

SW 210060

Kuddeboek	SP
Geb. dtm	2021-11-14
Oud.	1.9 jaar
Inteling	0%

OTJIWA BOERDERY

Dewetsdorp, Free State
0825564452
wasserfallfreddie@gmail.com
P/A MNR S.F. WASSERFALL, POS-BUS 323, DEWETSDORP, 9940

Ouerskap	Vaar	Moer
DNS		
Genomies		

- HV 180024 HH (Spn Mat. 98)
  - WDC 120011 (Spn Mat. 67)
    - WDC 090027
    - WDC 090055 — Oud. 4j | Gem. SI 121 | Kalwers 1 | Gespeen 1
  - HH 100028 — Oud. 12j | OEK 35m | TKP 415d | Kalwers 8 | Gespeen 8 | Spn. Mat. 141 | Gem. SI 102 | Spn. Mat. 141
    - HH 070303
    - HH 050224 — Oud. 7j | Gem. SI 109 | Kalwers 5 | Gespeen 5
- SW 170053 — Oud. 3j | OEK 37m | TKP 341d | Kalwers 3 | Gespeen 3 | Spn. Mat. 111 | Gem. SI 109 | KKG 8.4 | KKS 47.3 | Kalwings: 20-12, 21-11, 22-10
  - WDC 090070 (Spn Mat. 102)
    - 8552394134
    - CY 030691 — Oud. 12j | Gem. SI 108 | Kalwers 8 | Gespeen 6
  - SW 110046 — Oud. 11j | OEK 37m | TKP 370d | Kalwers 8 | Gespeen 8 | Spn. Mat. 102 | Gem. SI 101 | Spn. Mat. 102
    - JB 080554
    - SW 060041 — Oud. 12j | Gem. SI 94 | Kalwers 9 | Gespeen 8

KOEIWAARDE	112
91	Kalfgemak Waarde
116	Kalfgroei Waarde
104	Melk Waarde
76	Onderhoudswaarde
103	Vrugbaarheidswaarde
GROEI WAARDE	121
KARKAS WAARDE	-
PRODUKSIE WAARDE	112

LOGIX — EBV Analise 2023-09-19

Kalf en Moeder				Vrugbaarheid			
Geb. Dir.	Geb. Mat.	Spn. Dir.	Spn. Mat.	Skr. Omtr.	Vers Vrugb.	Koei Vrugb.	Lanklew.
93	118	117	104	115	96	105	116
76%	46%	7%	50%	30%	38%	24%	45%

Na-Speen Groei			Raam			Karkas		
Na-Speen	GDT	VOV	Volw. Gewig	Hoogte	Lengte	OSO	Vet	Mar
117	129	125	124	127	126	-	-	-
51%	26%	21%	34%	30%	25%			

Miostatien	
Q204X	Nie Getoets
NT821	Nie Getoets
F94L	Nie Getoets

Geb. Gewig	205D Gewig	365D Gewig	540D Gewig	GDT Indeks	VOV Indeks	Skrotum	LH
39kg	270kg | 111 (9)	371kg | 106 (9)	-	-	-	- (B1)	-

VERKOPER OPMERKINGS: Inentings: Spons-, lam-, miltsiekte, BVD, Knopvel, Pasturella, Multimin

LOT 35

VERS

SW 210086

Kuddeboek	SP
Geb. dtm	2021-12-05
Oud.	1.8 jaar
Inteling	0%

OTJIWA BOERDERY

Dewetsdorp, Free State
0825564452
wasserfallfreddie@gmail.com
P/A MNR S.F. WASSERFALL, POS-BUS 323, DEWETSDORP, 9940

Ouerskap	Vaar	Moer
DNS		
Genomies		

- DS 160189 HH (Spn Mat. 108)
  - CZ 120045 (Spn Mat. 115)
    - TB 060460
    - CZ 090039 — Oud. 4j | Gem. SI 104 | Kalwers 2 | Gespeen 2
  - WDC 050016 — Oud. 13j | OEK 26m | TKP 434d | Kalwers 10 | Gespeen 7 | Spn. Mat. 128 | Gem. SI 104 | Spn. Mat. 128
    - 0397108304
    - JL 950618 — Oud. 16j | Gem. SI 112 | Kalwers 10 | Gespeen 10
- SW 170015 — Oud. 5j | OEK 38m | TKP 337d | Kalwers 3 | Gespeen 2 | Spn. Mat. 115 | Gem. SI 105 | KKG 8.15 | KKS 43.9 | Kalwings: 20-12, 21-12, 22-11
  - WDC 110032 HH (Spn Mat. 106)
    - 4296105603
    - WDC 060048 — Oud. 9j | Gem. SI 106 | Kalwers 4 | Gespeen 4
  - SW 110013 — Oud. 11j | OEK 37m | TKP 362d | Kalwers 9 | Gespeen 6 | Spn. Mat. 115 | Gem. SI 105 | Spn. Mat. 115
    - SW 030012
    - SW 010027 — Oud. 13j | Gem. SI 104 | Kalwers 11 | Gespeen 8

KOEIWAARDE	117
105	Kalfgemak Waarde
108	Kalfgroei Waarde
110	Melk Waarde
89	Onderhoudswaarde
107	Vrugbaarheidswaarde
GROEI WAARDE	108
KARKAS WAARDE	-
PRODUKSIE WAARDE	114

LOGIX — EBV Analise 2023-09-19

Kalf en Moeder				Vrugbaarheid			
Geb. Dir.	Geb. Mat.	Spn. Dir.	Spn. Mat.	Skr. Omtr.	Vers Vrugb.	Koei Vrugb.	Lanklew.
103	108	108	110	107	105	107	104
76%	49%	7%	51%	29%	42%	27%	48%

Na-Speen Groei			Raam			Karkas		
Na-Speen	GDT	VOV	Volw. Gewig	Hoogte	Lengte	OSO	Vet	Mar
108	106	103	111	103	108	-	-	-
55%	27%	17%	30%	30%	29%			

Miostatien	
Q204X	Nie Getoets
NT821	Nie Getoets
F94L	Nie Getoets

Geb. Gewig	205D Gewig	365D Gewig	540D Gewig	GDT Indeks	VOV Indeks	Skrotum	LH
38kg	260kg | 111 (1)	368kg | 106 (1)	-	-	-	- (B1)	-

VERKOPER OPMERKINGS: Inentings: Spons-, lam-, miltsiekte, BVD, Knopvel, Pasturella, Multimin

© Saamgestel deur die Suid-Afrikaanse Stamboek en Diereverbeteringsvereniging.

LOT 36

VERS

SW 210039

Kuddeboek	SP
Geb. dtm	2021-10-25
Oud.	1.9 jaar
Inteling	0%

OTJIWA BOERDERY

Dewetsdorp, Free State
0825564452
wasserfallfreddie@gmail.com
P/A MNR S.F. WASSERFALL, POS-BUS 323, DEWETSDORP, 9940

Ouerskap	Vaar	Moer
DNS		
Genomies		

- 2140851106 — Spn Mat. 108
  - 7121423579 — Spn Mat. 115
    - 0398109454
    - 7121330082 — Oud. 23j | Geir. S. - | Kalwers - | Gespeen -
  - 2140853071 — Oud. 18j | OEK - | TKP - | Kalwers - | Gespeen - | Spn. Mat. 104 | Gem. S - | Spn. Mat. 104
- SW 110034 — Oud. 11j | OEK 38m | TKP 365d | Kalwers 9 | Gespeen 9 | Spn. Mat. 124 | Gem. SI 102 | KKG 8.4 | KKS 40.9 | Kalwings: 14-12, 15-12, 16-11, 17-12, 18-12, 19-12, 20-12, 21-10, 22-12
  - WDC 080076 — Spn Mat. 104
    - VB 000016
    - WDC 050048 — Oud. 12j | Gem. SI 109 | Kalwers 9 | Gespeen 7
  - SW 080028 — Oud. 4j | OEK 37m | TKP - | Kalwers 1 | Gespeen 1 | Spn. Mat. 132 | Gem. Si 126 | Spn. Mat. 132
    - CY 020573
    - SW 010014 — Oud. 11j | Gem. SI 100 | Kalwers 9 | Gespeen 8

KOEIWAARDE 108

105	Kalfgemak Waarde
97	Kalfgroei Waarde
118	Melk Waarde
101	Onderhoudswaarde
81	Vrugbaarheidswaarde

GROEI WAARDE -
KARKAS WAARDE -
PRODUKSIE WAARDE -

LOGIX EBV Analise 2023-09-19

Kalf en Moeder				Vrugbaarheid			
Geb. Dir	Geb. Mat.	Spn. Dir.	Spn. Mat.	Skr. Omtr.	Vers Vrugb.	Koei Vrugb.	Lanklew.
105	92	97	118	107	81	83	96
76%	47%	72%	51%	22%	33%	21%	44%

Na-Speen Groei			Raam			Karkas		
Na-Speen	GDT	VOV	Volw. Gewig	Hoogte	Lengte	OSO	Vet	Mar
101	101	98	99	103	102	-	-	-
54%	20%	12%	28%	22%	21%			

Miostatien	
Q204X	Nie Getoets
NT821	Nie Getoets
F94L	Nie Getoets

Geb. Gewig	205D Gewig	365D Gewig	540D Gewig	GDT Indeks	VOV Indeks	Skrotum	LH
41kg	290kg | 104 (13)	370kg | 103 (13)	-	-	-	- (B1)	-

VERKOPER OPMERKINGS: Inentings: Spons-, lam-, miltsiekte, BVD, Knopvel, Pasturella, Multimin

LOT 37

VERS

SW 220004

Kuddeboek	SP
Geb. dtm	2022-01-05
Oud.	1.7 jaar
Inteling	0%

OTJIWA BOERDERY

Dewetsdorp, Free State
0825564452
wasserfallfreddie@gmail.com
P/A MNR S.F. WASSERFALL, POS-BUS 323, DEWETSDORP, 9940

Ouerskap	Vaar	Moer
DNS		
Genomies		

- DS 140894 HH — Spn Mat. 84
  - WDC 060064 — Spn Mat. 95
    - 0397108304
    - WDC 000048 — Oud. 7j | Gem. SI 103 | Kalwers 5 | Gespeen 5
  - DS 070275 — Oud. 12j | OEK 32m | TKP 360d | Kalwers 11 | Gespeen 5 | Spn. Mat. 93 | Gem. SI 103 | Spn. Mat. 93
    - S 020863
    - PP 010713 — Oud. 10j | Gem. SI 101 | Kalwers 6 | Gespeen 6
- SW 120007 — Oud. 10j | OEK 38m | TKP 429d | Kalwers 7 | Gespeen 7 | Spn. Mat. 95 | Gem. SI 99 | KKG 8.12 | KKS 37.4 | Kalwings: 15-11, 17-05, 18-11, 19-12, 21-03, 22-01, 22-12
  - 4587100162 — Spn Mat. 85
    - 7177124201
    - 4580102372 — Oud. 44j | Gem. S - | Kalwers 2 | Gespeen -
  - SW 060008 — Oud. 11j | OEK 37m | TKP 377d | Kalwers 8 | Gespeen 5 | Spn. Mat. 104 | Gem. SI 97 | Spn. Mat. 104
    - CY 020573
    - SW 010027 — Oud. 13j | Gem. SI 104 | Kalwers 11 | Gespeen 8

KOEIWAARDE 108

101	Kalfgemak Waarde
114	Kalfgroei Waarde
89	Melk Waarde
105	Onderhoudswaarde
85	Vrugbaarheidswaarde

GROEI WAARDE 103
KARKAS WAARDE -
PRODUKSIE WAARDE 105

LOGIX EBV Analise 2023-09-19

Kalf en Moeder				Vrugbaarheid			
Geb. Dir.	Geb. Mat.	Spn. Dir.	Spn. Mat.	Skr. Omtr.	Vers Vrugb.	Koei Vrugb.	Lanklew.
100	106	114	89	114	86	86	95
77%	57%	73%	66%	33%	49%	33%	53%

Na-Speen Groei			Raam			Karkas		
Na-Speen	GDT	VOV	Volw. Gewig	Hoogte	Lengte	OSO	Vet	Mar
114	104	110	95	102	103	-	-	-
58%	31%	26%	36%	33%	33%			

Miostatien	
Q204X	Nie Getoets
NT821	Nie Getoets
F94L	Nie Getoets

Geb. Gewig	205D Gewig	365D Gewig	540D Gewig	GDT Indeks	VOV Indeks	Skrotum	LH
43kg	182kg | 102 (6)	356kg | 102 (6)	-	-	-	- (B1)	-

VERKOPER OPMERKINGS: Inentings: Spons-, lam-, miltsiekte, BVD, Knopvel, Pasturella, Multimin

© Saamgestel deur die Suid-Afrikaanse Stamboek en Diereverbeteringsvereniging.

LOT 38

VERS

SW 210094

Kuddeboek	SP
Geb. dtm	2021-12-09
Oud.	1.8 jaar
Inteling	1%

Ouerskap	Vaar	Moer
DNS		
Genomies		

- DS 140894 HH, Spn Mat. 84
  - WDC 060064, Spn Mat. 96
    - 0397108304
    - WDC 000048, Oud. 7j | Gem. SI 103, Kalwers 5 | Gespeen 5
  - DS 070275, Oud. 12j | OEK 32m | TKP 360d, Kalwers 11 | Gespeen 5 | Spn. Mat. 93, Gem. SI 103 | Spn. Mat. 93
    - S 020863
    - PP 010713, Oud. 10j | Gem. SI 101, Kalwers 6 | Gespeen 6
- SW 150031, Oud. 7 | OEK 37m | TKP 368d, Kalwers 5 | Gespeen 5 | Spn. Mat. 104, Gem. SI 97 | KKG 8.37 | KKS 38.5, Kalwings: 18-12, 19-11, 20-11, 21-12, 22-12
  - WDC 080076, Spn Mat. 104
    - VB 000016
    - WDC 050048, Oud. 12j | Gem. SI 109, Kalwers 9 | Gespeen 7
  - SW 110050, Oud. 11j | OEK 37m | TKP 361d, Kalwers 9 | Gespeen 8 | Spn. Mat. 105, Gem. SI 104 | Spn. Mat. 105
    - SW 030012
    - SW 020030, Oud. 12j | Gem. SI 96, Kalwers 9 | Gespeen 6

OTJIWA BOERDERY

Dewetsdorp, Free State
0825564452
wasserfallfreddie@gmail.com

P/A MNR S.F. WASSERFALL, POS-BUS 323, DEWETSDORP, 9940

KOEIWAARDE	103
96	Kalfgemak Waarde
118	Kalfgroei Waarde
95	Melk Waarde
101	Onderhoudswaarde
91	Vrugbaarheidswaarde
GROEI WAARDE	103
KARKAS WAARDE	-
PRODUKSIE WAARDE	102

LOGIX EBV Analise 2023-09-19

Kalf en Moeder				Vrugbaarheid			
Geb. Dir.	Geb. Mat.	Spn. Dir.	Spn. Mat.	Skr. Omtr.	Vers Vrugb.	Koei Vrugb.	Lanklew.
97	96	110	95	114	90	93	96
77%	56%	73%	58%	31%	48%	31%	52%

Na-Speen Groei			Raam			Karkas		
Na-Speen	GDT	VOV	Volw. Gewig	Hoogte	Lengte	OSO	Vet	Mar
110	104	103	99	103	104	-	-	-
55%	28%	21%	38%	31%	30%			

Miostatien	
Q204X	Nie Getoets
NT821	Nie Getoets
F94L	Nie Getoets

Geb. Gewig	205D Gewig	365D Gewig	540D Gewig	GDT Indeks	VOV Indeks	Skrotum	LH
45kg	215kg | 97 (IC)	323kg | 101 (IC)	-	-	-	- (Bi)	-

VERKOPER OPMERKINGS: Inentings: Spons-, lam-, miltsiekte, BVD, Knopvel, Pasturella, Multimin

LOT 39

VERS

SW 210100

Kuddeboek	SP
Geb. dtm	2021-12-11
Oud.	1.8 jaar
Inteling	0%

Ouerskap	Vaar	Moer
DNS		
Genomies		

- DS 140894 HH, Spn Mat. 84
  - WDC 060064, Spn Mat. 96
    - 0397108304
    - WDC 000048, Oud. 7j | Gem. SI 103, Kalwers 5 | Gespeen 5
  - DS 070275, Oud. 12j | OEK 32m | TKP 360d, Kalwers 11 | Gespeen 5 | Spn. Mat. 93, Gem. SI 103 | Spn. Mat. 93
    - S 020863
    - PP 010713, Oud. 10j | Gem. SI 101, Kalwers 6 | Gespeen 6
- SW 130053, Oud. 9j | OEK 38m | TKP 354d, Kalwers 7 | Gespeen 7 | Spn. Mat. 84, Gem. SI 96 | KKG 7.99 | KKS 38.5, Kalwings: 16-12, 17-11, 18-10, 19-09, 21-02, 21-12, 22-10
  - WDC 090070, Spn Mat. 102
    - 8552394134
    - CY 030691, Oud. 12j | Gem. SI 108, Kalwers 8 | Gespeen 8
  - SW 040004, Oud. 12j | OEK 37m | TKP 371d, Kalwers 9 | Gespeen 9 | Spn. Mat. 94, Gem. SI 98 | Spn. Mat. 94
    - FR7196111819
    - SW 010032, Oud. 12j | Gem. SI 109, Kalwers 10 | Gespeen 6

OTJIWA BOERDERY

Dewetsdorp, Free State
0825564452
wasserfallfreddie@gmail.com

P/A MNR S.F. WASSERFALL, POS-BUS 323, DEWETSDORP, 9940

KOEIWAARDE	103
96	Kalfgemak Waarde
118	Kalfgroei Waarde
83	Melk Waarde
90	Onderhoudswaarde
95	Vrugbaarheidswaarde
GROEI WAARDE	108
KARKAS WAARDE	-
PRODUKSIE WAARDE	102

LOGIX EBV Analise 2023-09-19

Kalf en Moeder				Vrugbaarheid			
Geb. Dir.	Geb. Mat.	Spn. Dir.	Spn. Mat.	Skr. Omtr.	Vers Vrugb.	Koei Vrugb.	Lanklew.
93	118	118	83	109	82	100	101
77%	57%	74%	60%	29%	48%	30%	53%

Na-Speen Groei			Raam			Karkas		
Na-Speen	GDT	VOV	Volw. Gewig	Hoogte	Lengte	OSO	Vet	Mar
108	111	111	110	110	109	-	-	-
54%	26%	24%	34%	30%	28%			

Miostatien	
Q204X	Nie Getoets
NT821	Nie Getoets
F94L	Nie Getoets

Geb. Gewig	205D Gewig	365D Gewig	540D Gewig	GDT Indeks	VOV Indeks	Skrotum	LH
42kg	215kg | 98 (IC)	311kg | 98 (IC)	-	-	-	- (Bi)	-

VERKOPER OPMERKINGS: Inentings: Spons-, lam-, miltsiekte, BVD, Knopvel, Pasturella, Multimin

© Saamgestel deur die Suid-Afrikaanse Stamboek en Diereverbeteringsvereniging.